

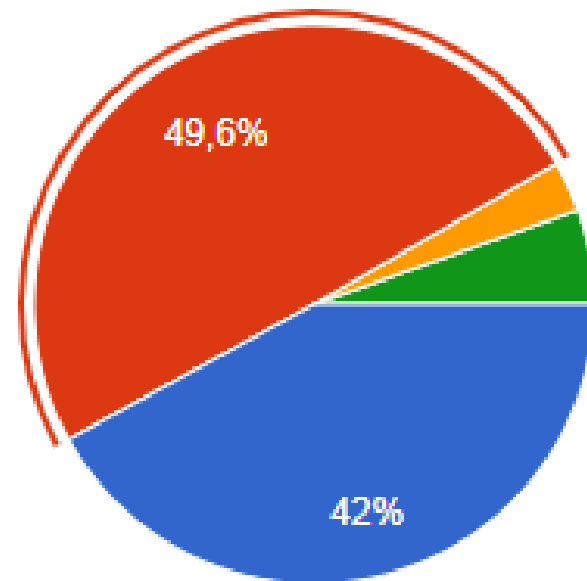

DIREZIONE PROVINCIALE 20.10.2023

ESITI CONSULTAZIONI AMMINISTRATIVE
REGGIO EMILIA 2024

A TUO PARERE REGGIO EMILIA



- si sta modernizzando
- progredisce con le stesse difficoltà degli altri contesti urbani
- e' rimasta uguale
- sta regredendo

GIUDIZIO SULLA CONDIZIONE GENERALE DI VITA A REGGIO EMILIA

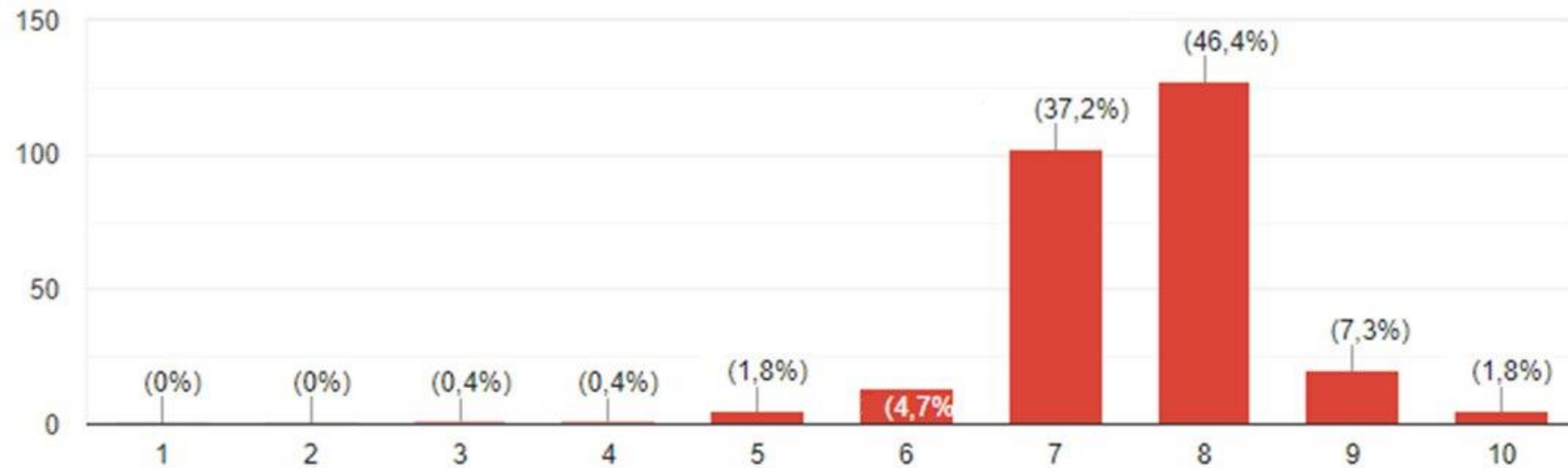

PRINCIPALI REALIZZAZIONI FATTE DALL'AMMINISTRAZIONE COMUNALE

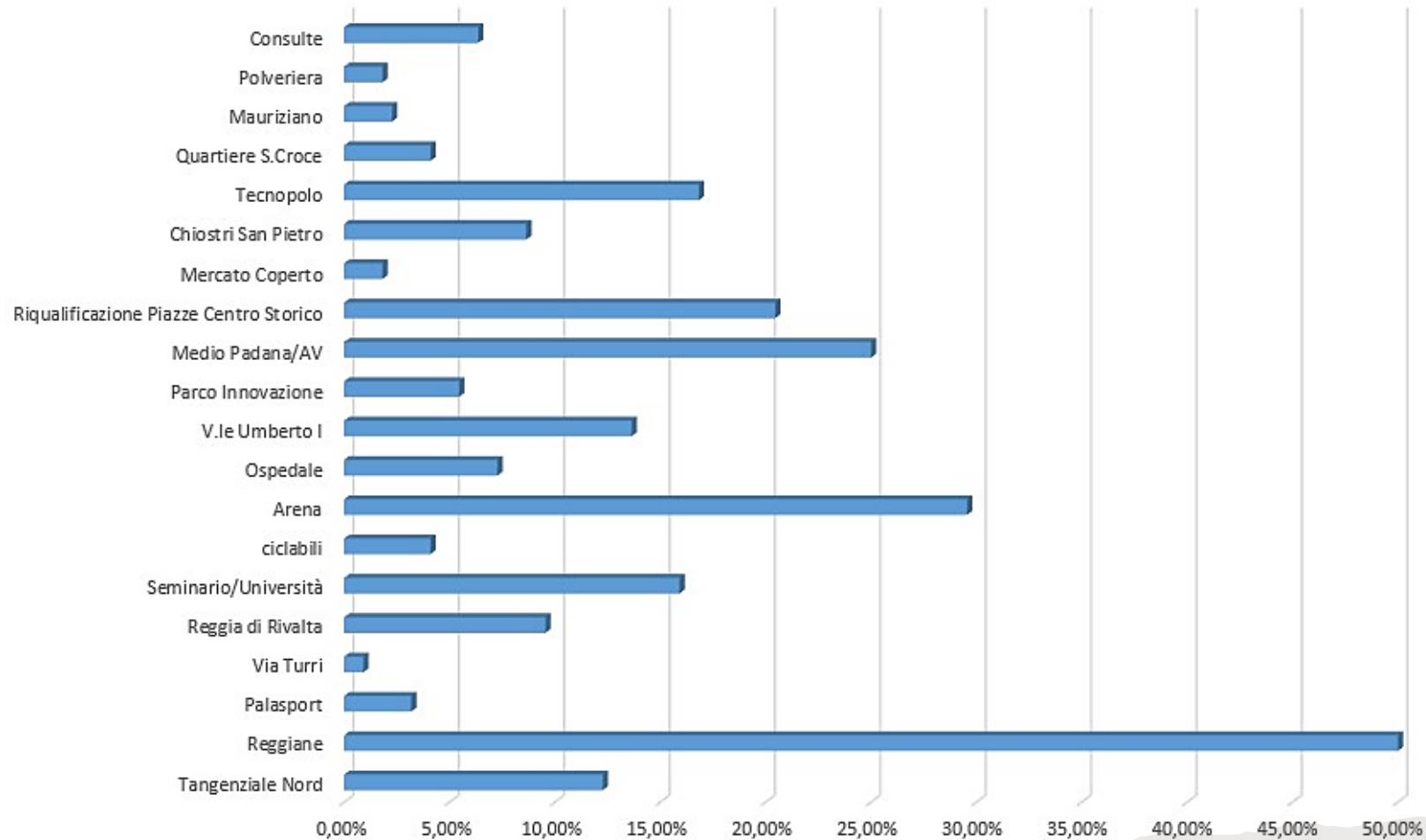

TEMI E PROBLEMI DA AFFRONTARE SUBITO A REGGIO EMILIA

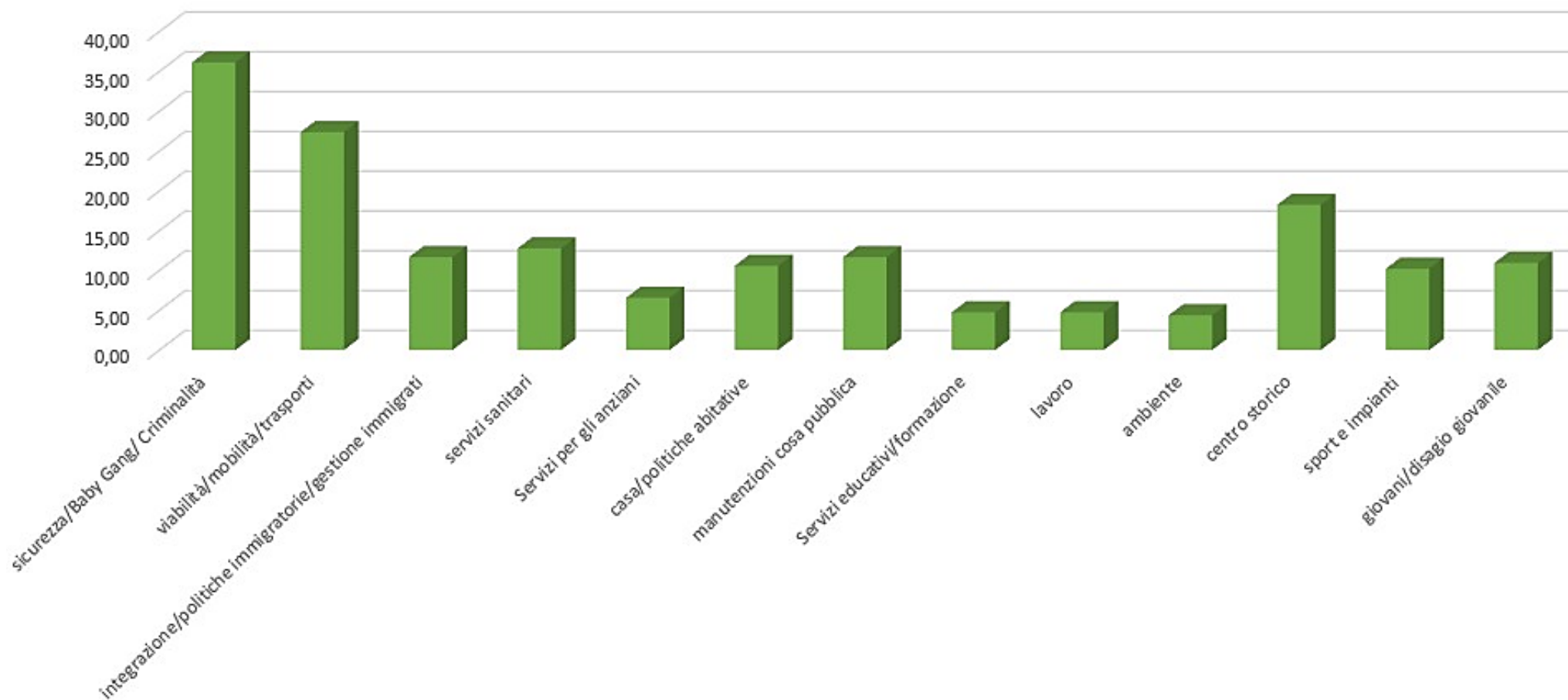

QUANTO
INCIDE IL
CAROVITA
SULLE SCLETTE
DEI
REGGIANI?

Per la maggioranza dei reggiani consultati il carovita incide molto. Si limitano i consumi, si comprano alimenti di minor qualità e si rinuncia alle cure sanitarie.

GIUDIZIO SULLO SVILUPPO URBANISTICO E IL RAPPORTO VERDE/EDIFICATO

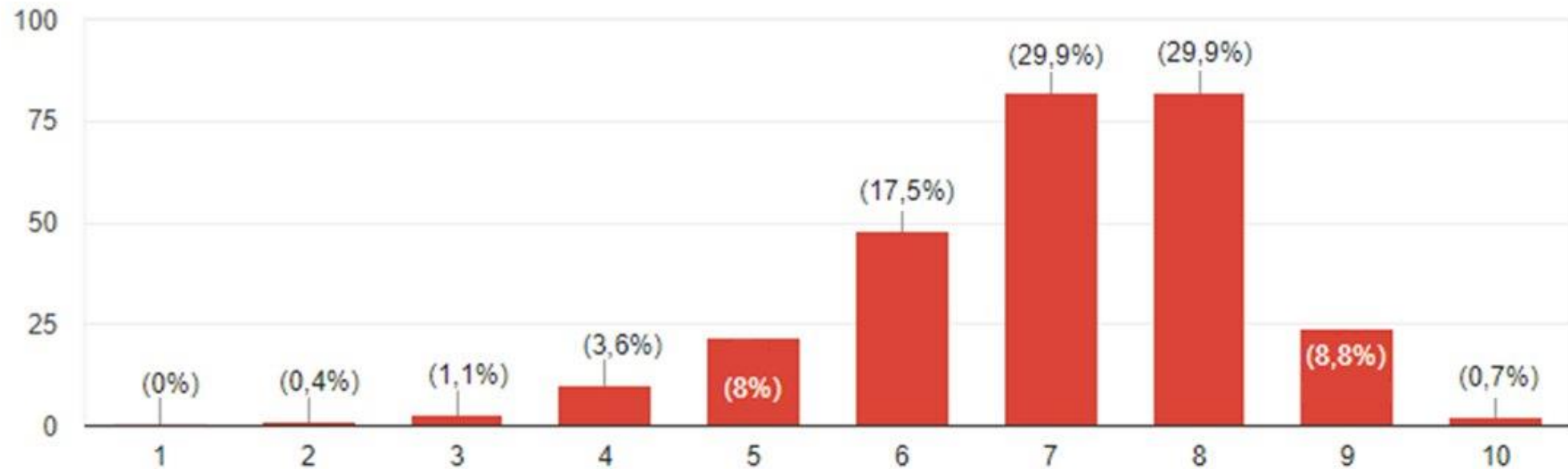

GIUDIZIO SULLE POLITICHE DELL'INTEGRAZIONE E DELLA MULTICULTURALITA'

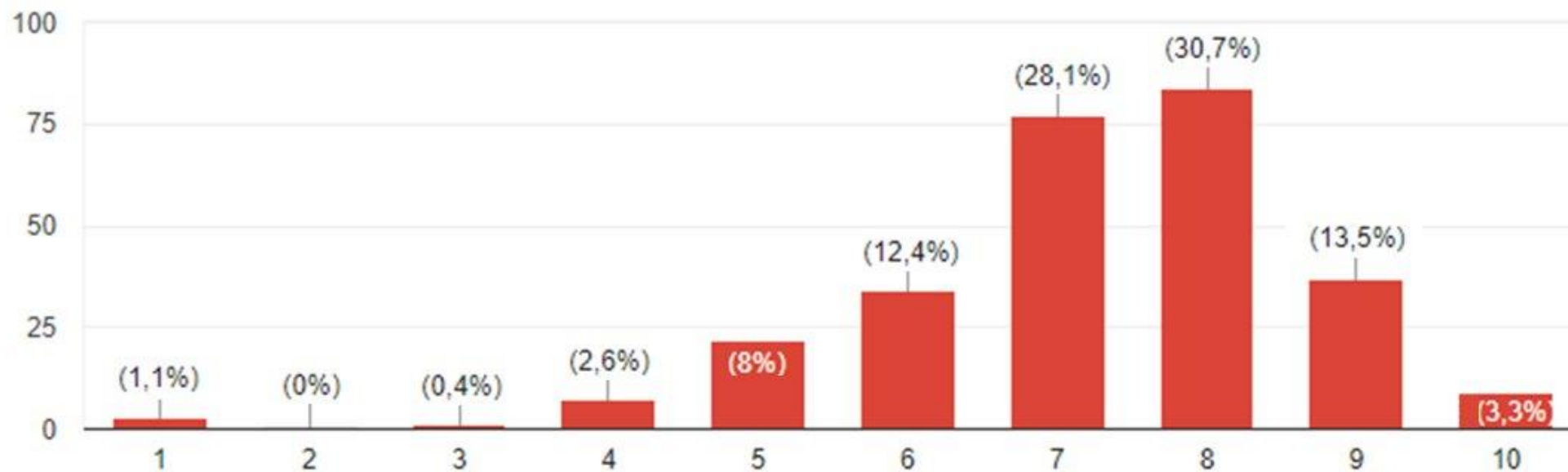

GIUDIZIO SULLE POLITICHE PER LA LEGALITÀ E IL CONTRASTO ALLE MAFIE

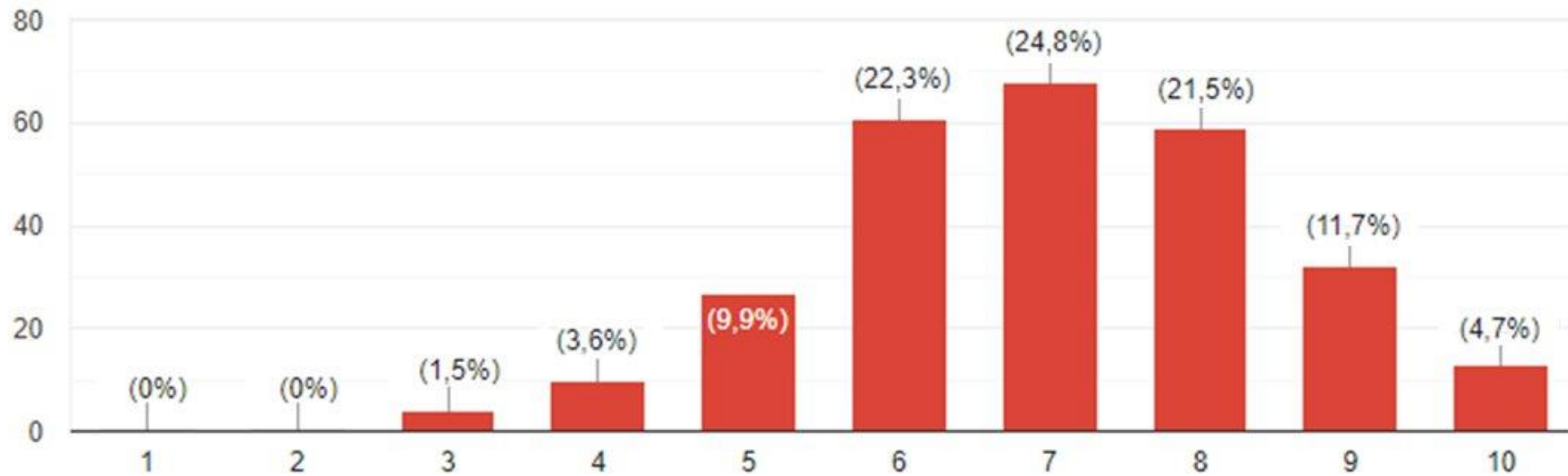

GIUDIZIO SULLA VIABILITÀ, SUI PARCHEGGI E SULLA MOBILITÀ

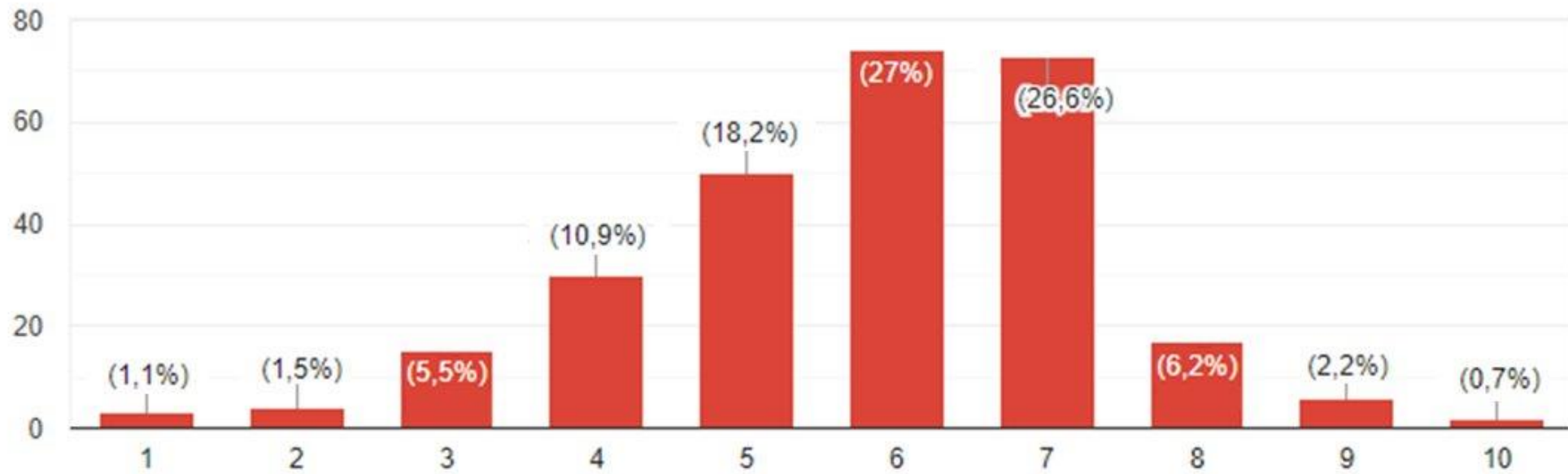

GIUDIZIO SULLA QUALITÀ DELLE AREE VERDI E DEI PARCHI PUBBLICI

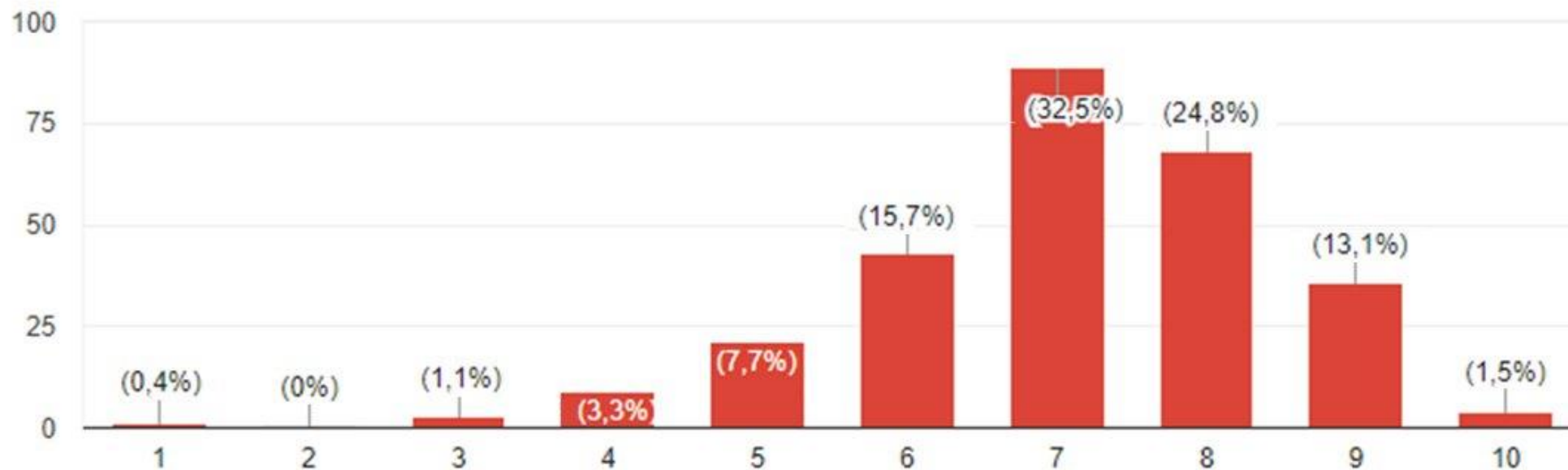

GIUDIZIO SULLA CURA DELLA CITTÀ

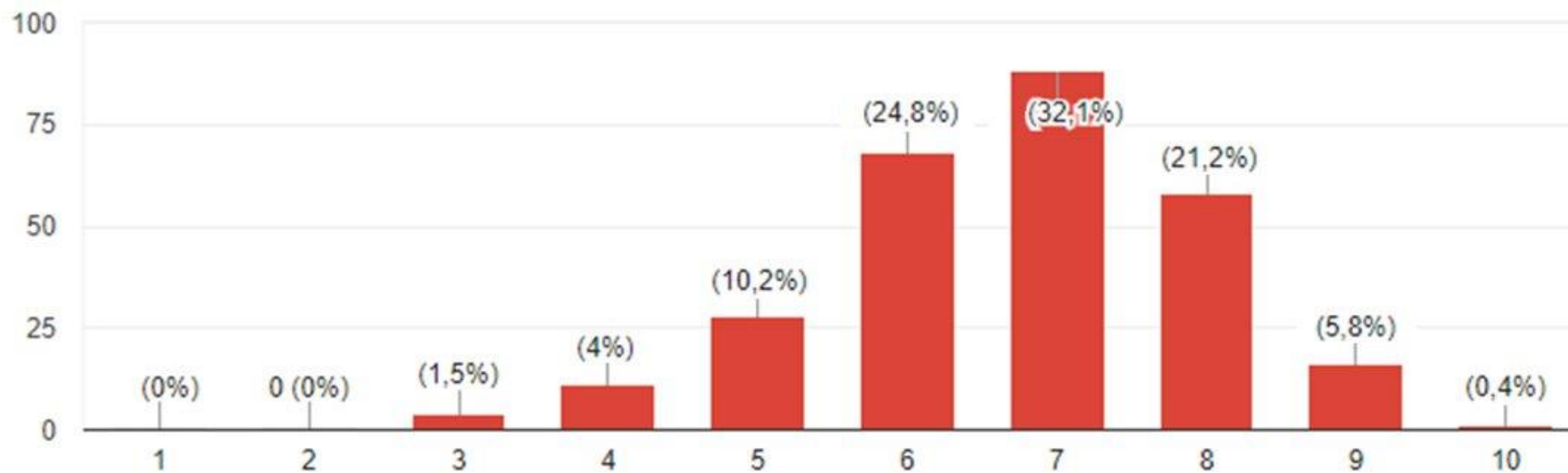

GIUDIZIO SULLA CURA DELLE FRAZIONI

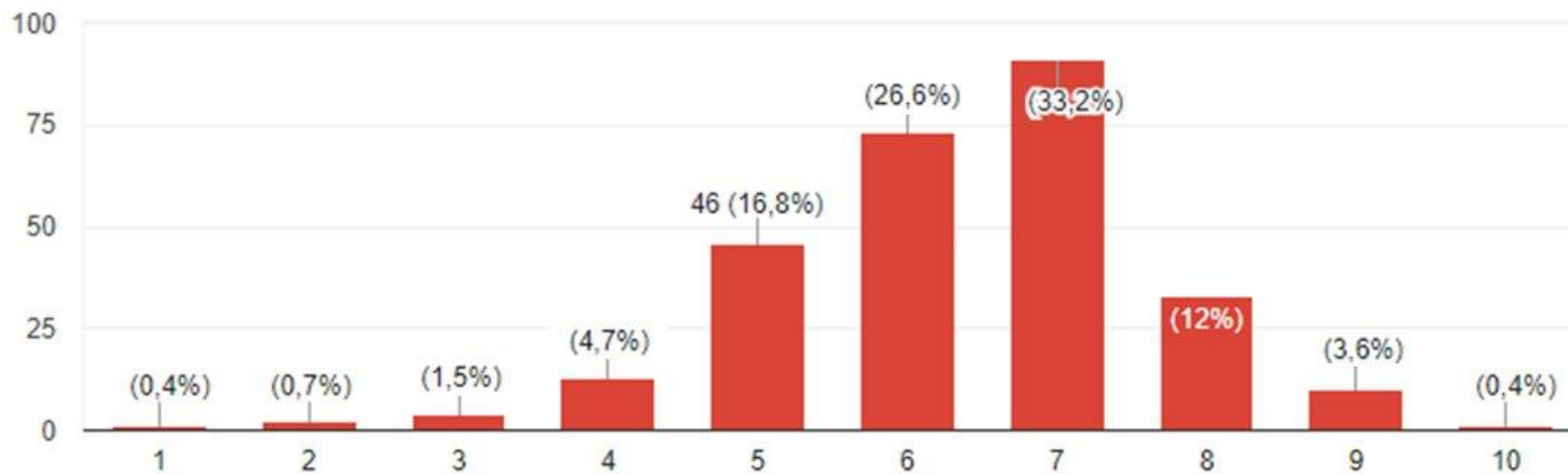

GIUDIZIO SULL'ATTUALE FUNZIONAMENTO DEGLI UFFICI COMUNALI

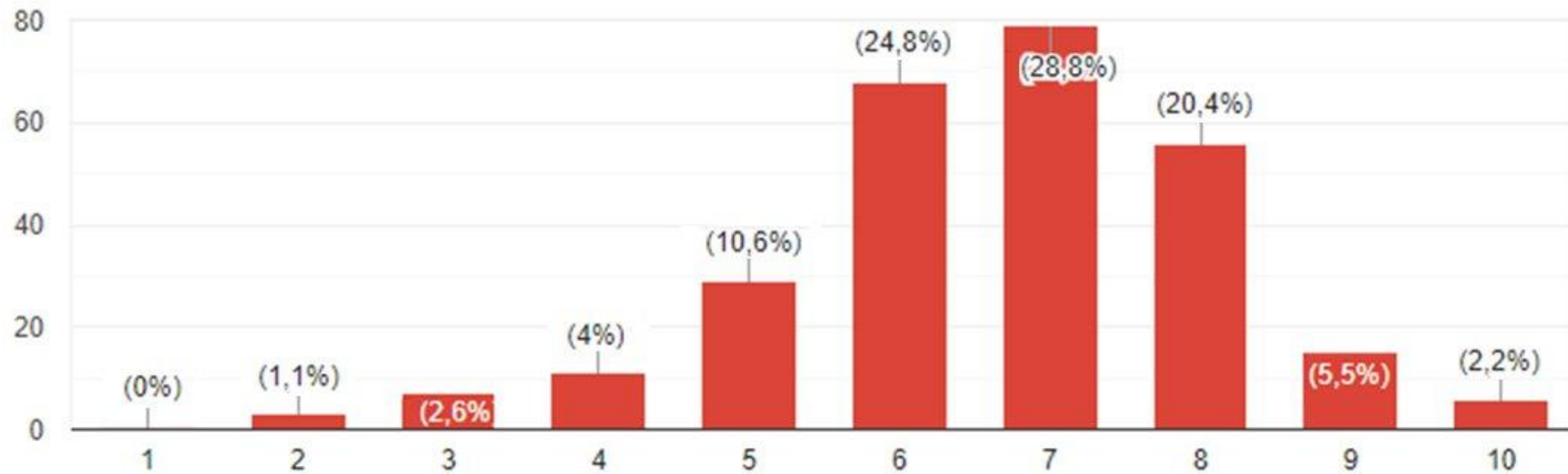

GIUDIZIO SULL'ATTUALE FUNZIONAMENTO DEI SERVIZI PER GLI ANZIANI

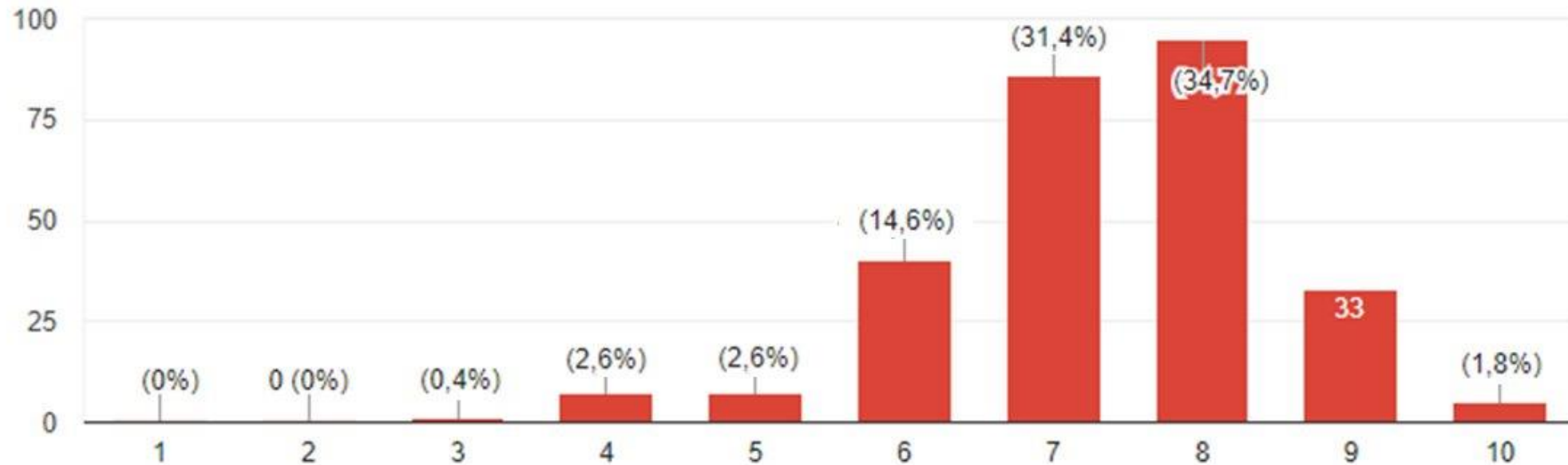

GIUDIZIO SULL'ATTUALE FUNZIONAMENTO DEI SERVIZI PER L'INFANZIA

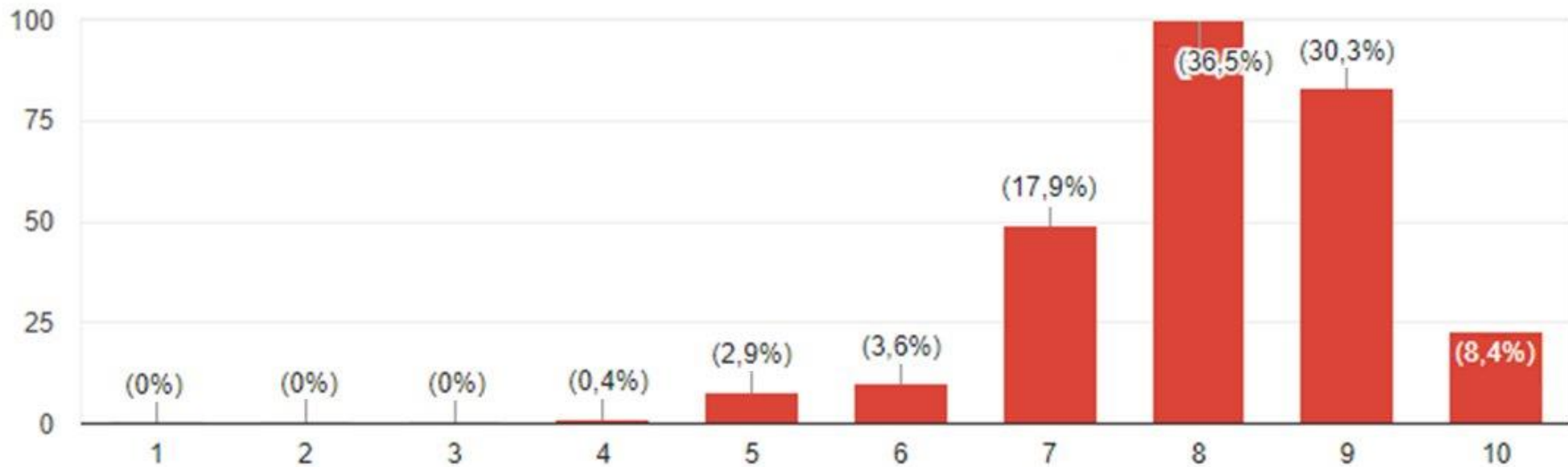

GIUDIZIO SULL'ATTUALE FUNZIONAMENTO DEI SERVIZI SCOLASTICI

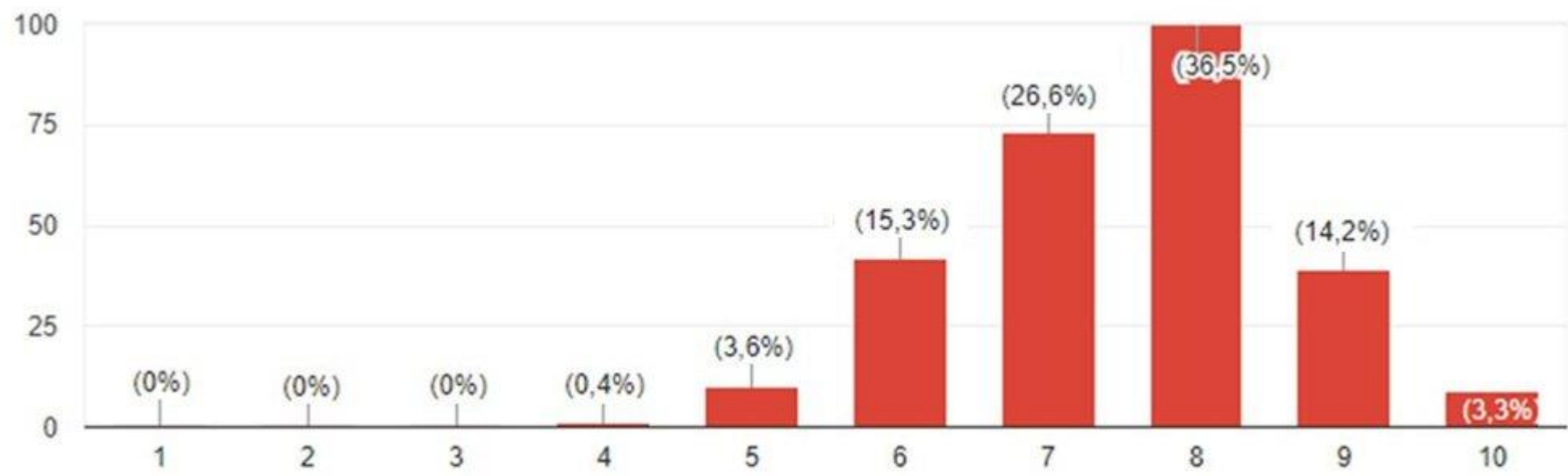

GIUDIZIO SUGLI INVESTIMENTI PER LA RIQUALIFICAZIONE ENERGETICA E PER LO SVILUPPO SOSTENIBILE

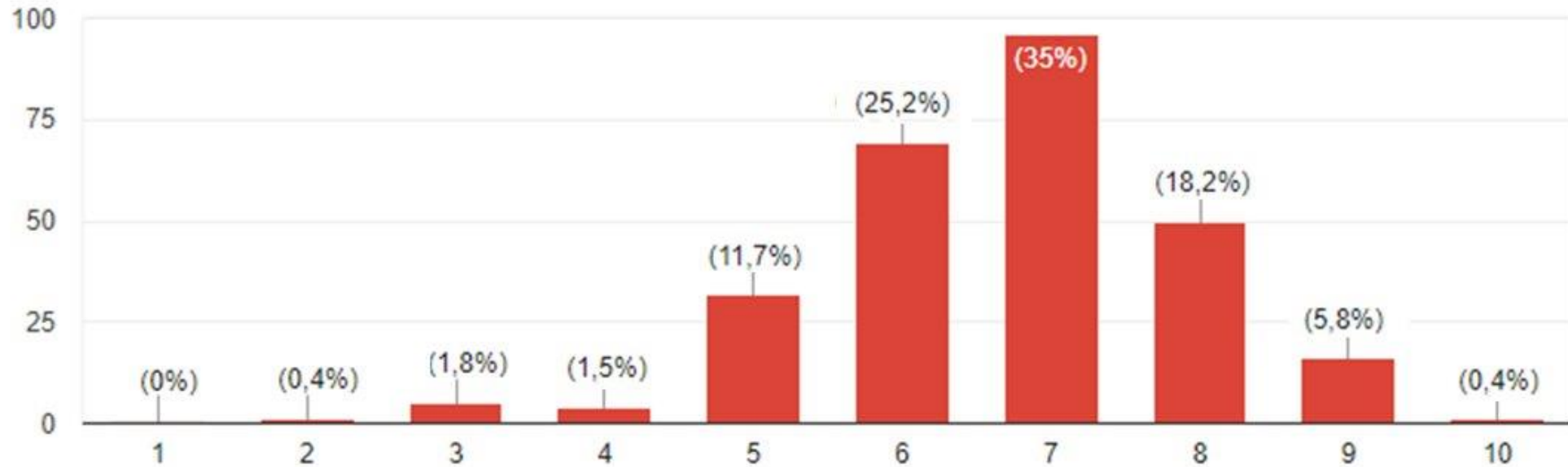

GIUDIZIO SUI TRASPORTI PUBBLICI

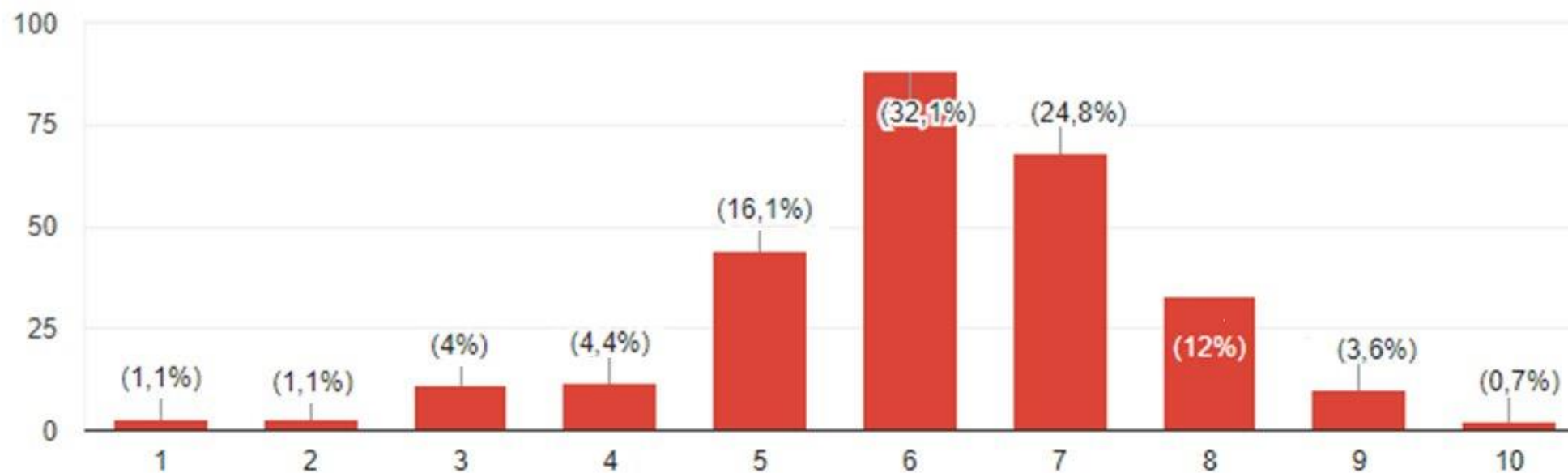

GIUDIZIO SULL'ATTUALE FUNZIONAMENTO DEI SERVIZI SPORTIVI

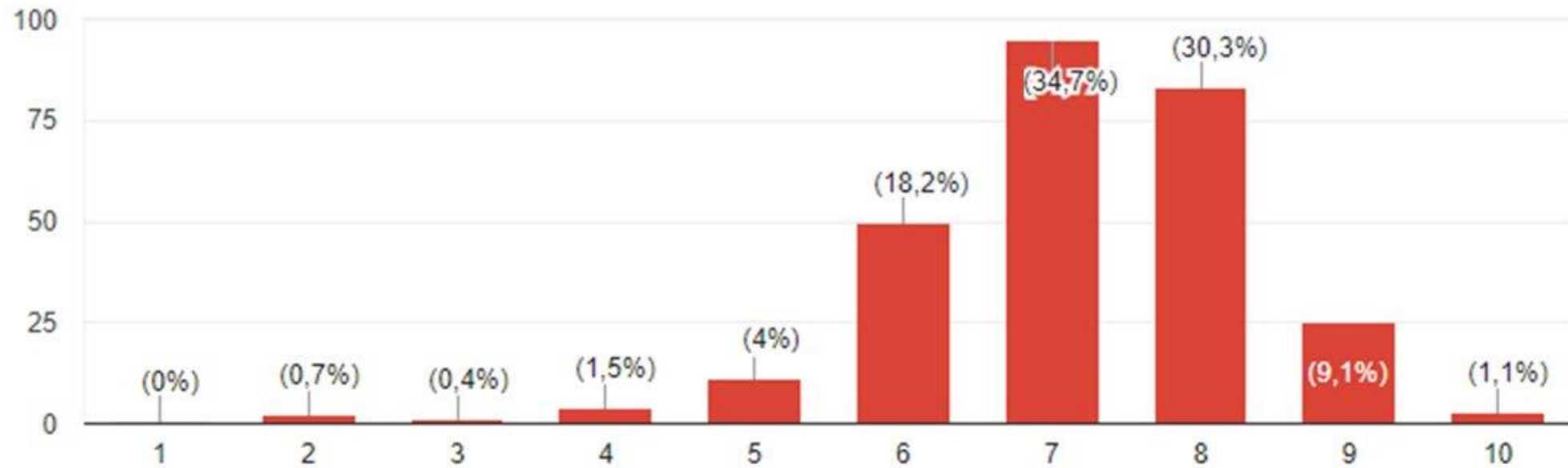

GIUDIZIO SULL'ATTUALE FUNZIONAMENTO DEI SERVIZI SANITARI

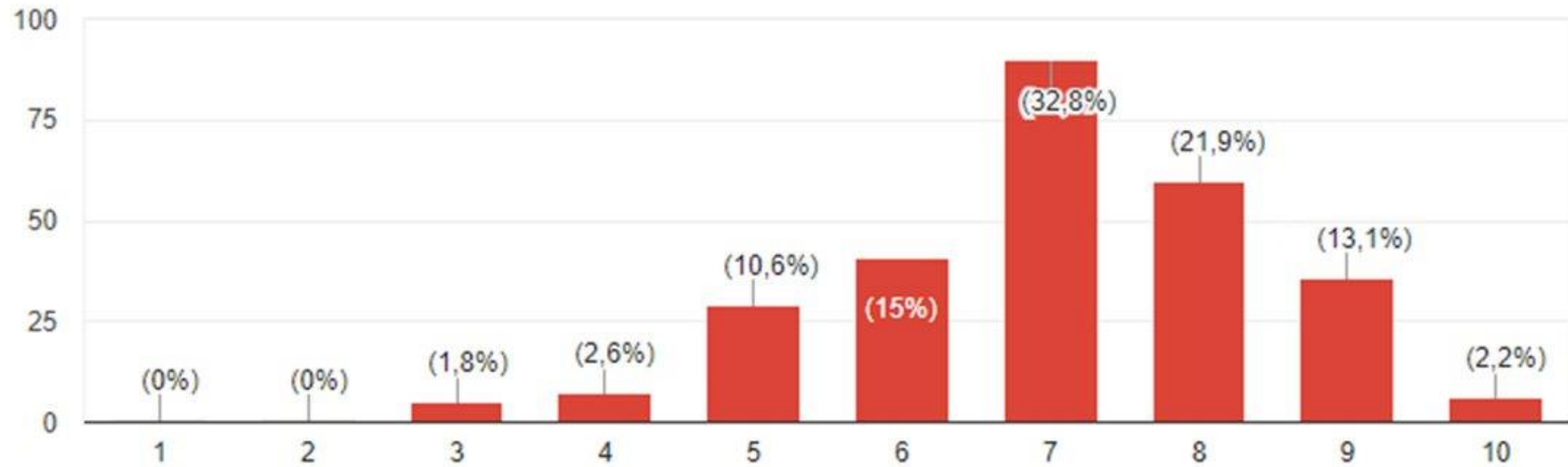

GIUDIZIO SULL'ATTUALE FUNZIONAMENTO DEI SERVIZI CULTURALI

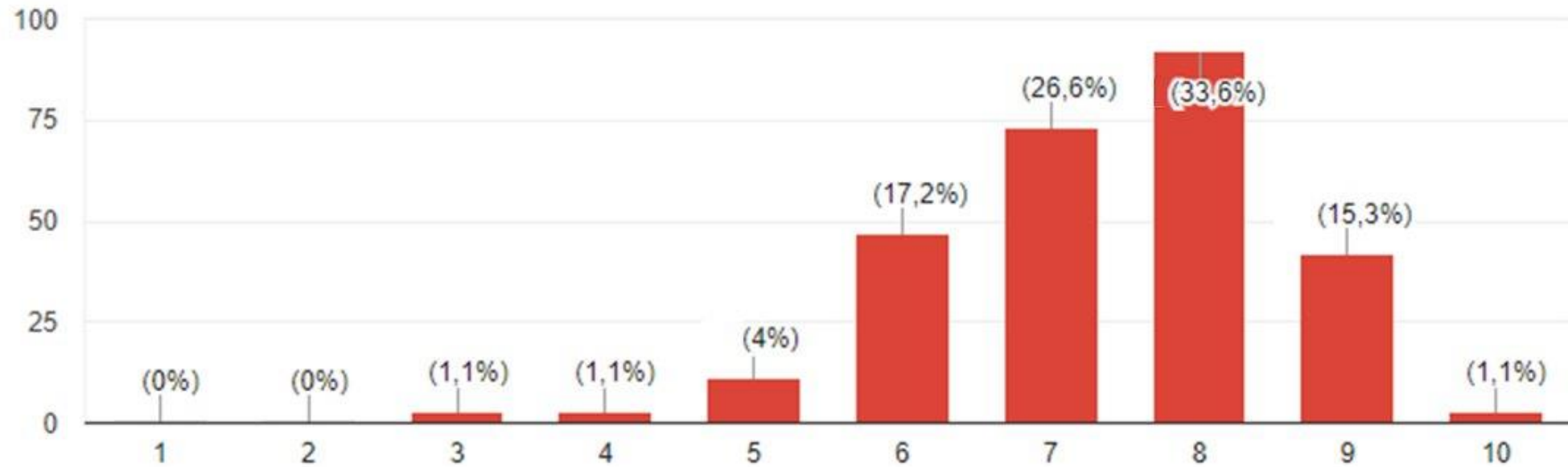

GIUDIZIO SUI SERVIZI EROGATI DA IREN (RIIFIUTI, ACQUA, ENERGIA)

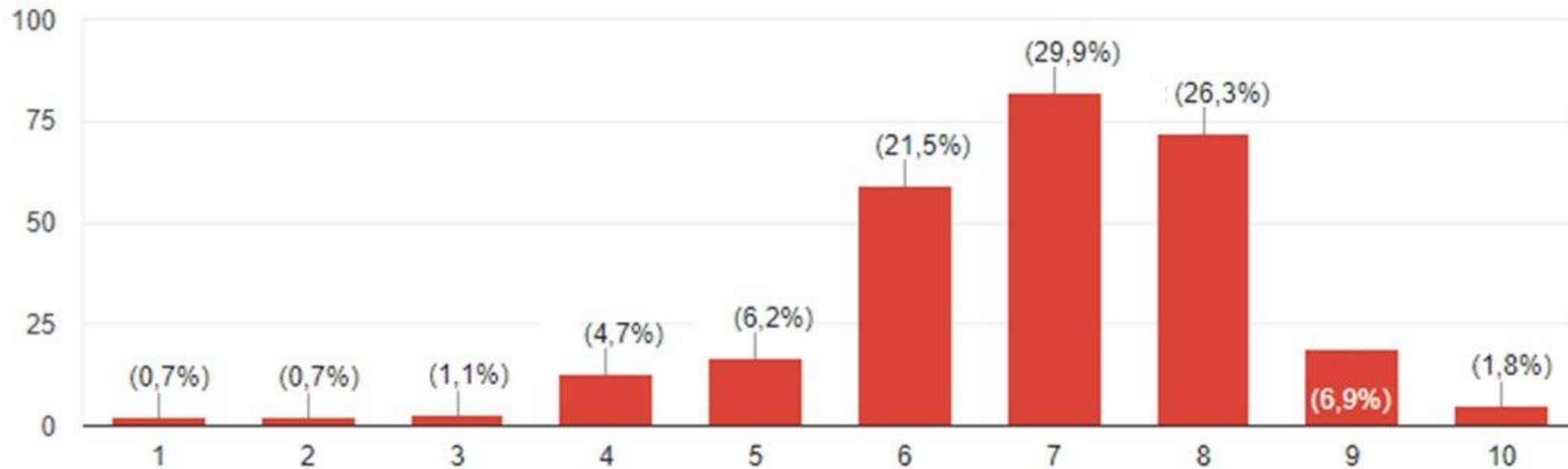

IMPORTANZA DI PROCEDERE IN CONTINUITÀ CON L'ATTUALE AMMINISTRAZIONE

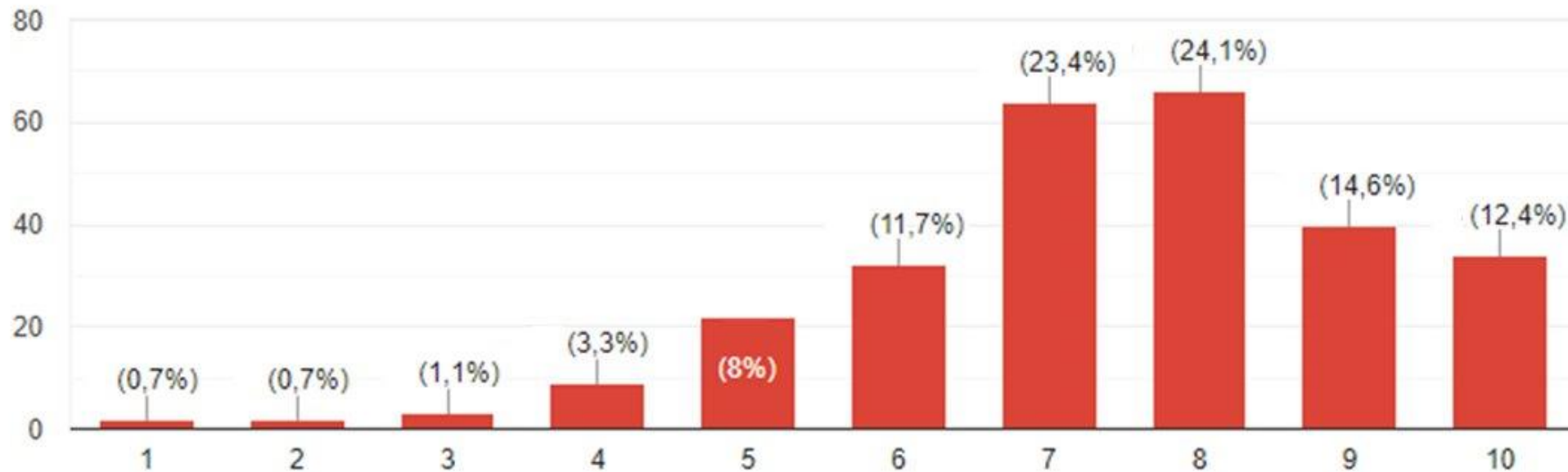

QUANTO RITIENI IMPORTANTE COSTRUIRE UN'AMPIA COALIZIONE DI CENTROSINISTRA?



QUAL È LA CARATTERISTICA PIU IMPORTANTE CHE DOVREBBE AVERE IL SINDACO IDEALE PER REGGIO EMILIA?

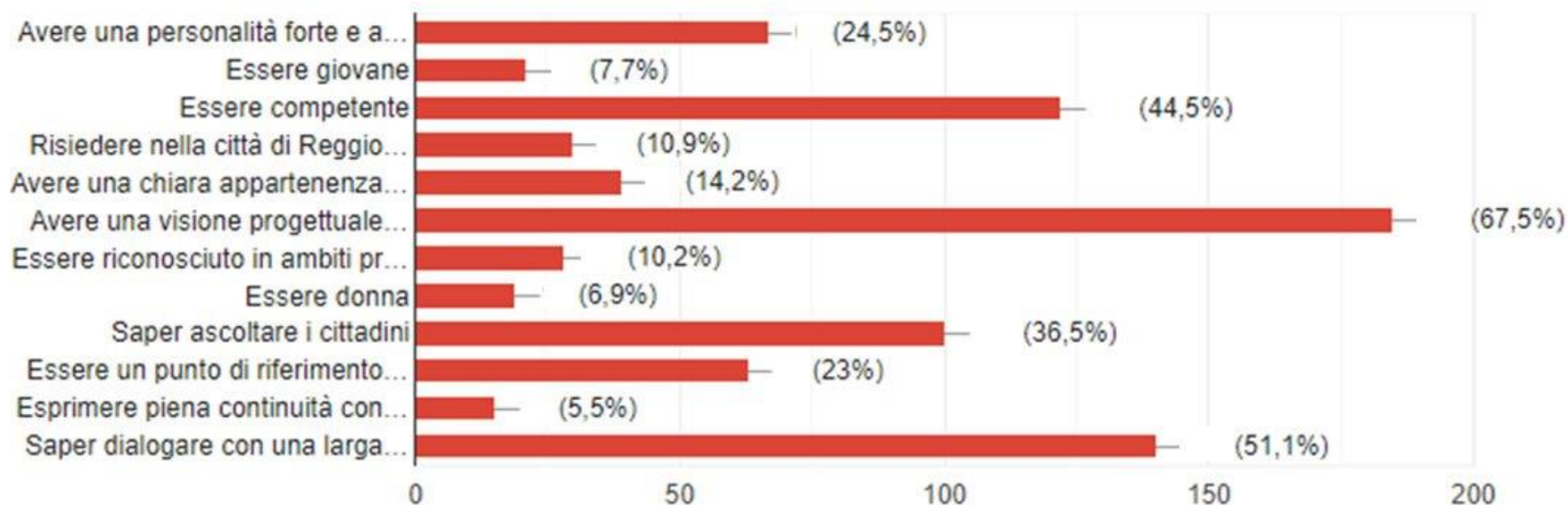

EVENTUALI PRIMARIE PER L'INDIVIDUAZIONE DEL FUTURO CANDIDATO SINDACO :

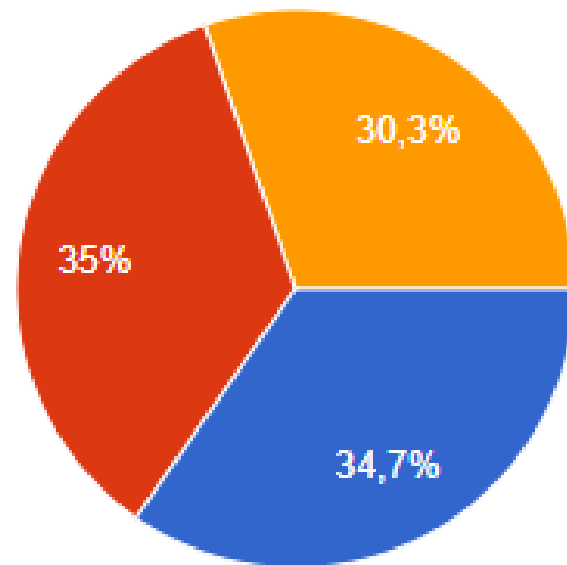

- rafforzerebbero la proposta politica del centrosinistra alle amministrative di giugno 2024
- indebolirebbero la proposta politica del centrosinistra alle amministrative di giugno 2024
- non avrebbero conseguenze sulla proposta politica del centrosinistra alle amministrative di giugno 2024

I PROFILI PIU' ADATTI PER LA CARICA DI SINDACO A REGGIO EMILIA :

Gianluca
Cantergiani

Emanuele
Cavallaro

Raffaella
Curioni

Lanfranco
De Franco

Paolo
Gandolfi

Massimo
Gazza

Antonella
Incerti

Marwa
Mahmoud

Alessio
Mammi

Marco
Massari

Valeria
Montanari

Roberta
Mori

Alex
Pratissoli

Annalisa
Rabitti