

SCUOLA, L'IMPEGNO DELLA PROVINCIA PER RIPARTIRE IN SICUREZZA

8 settembre 2020



I NUMERI DELLA SCUOLA

La Provincia di Reggio Emilia gestisce

21 istituti scolastici superiori, di cui **12** nel comune capoluogo.

Nel prossimo anno scolastico gli **studenti** saranno circa

22.800, suddivisi in **979** classi (+20 classi

rispetto all'anno scorso): **13** scuole aumentano (+27 classi),

4 scuole diminuiscono (-7 classi) e **4** scuole restano stabili.

19 sono i dirigenti scolastici confermati, **1** di nuova nomina

mentre **1** scuola resta in reggenza.

ISCRIZIONI 2020/21

Dei nuovi iscritti nelle classi prime, il **40,8%** ha scelto un **liceo**,

il **35,5%** un **istituto tecnico** e il **23,7%** un **istituto professionale**

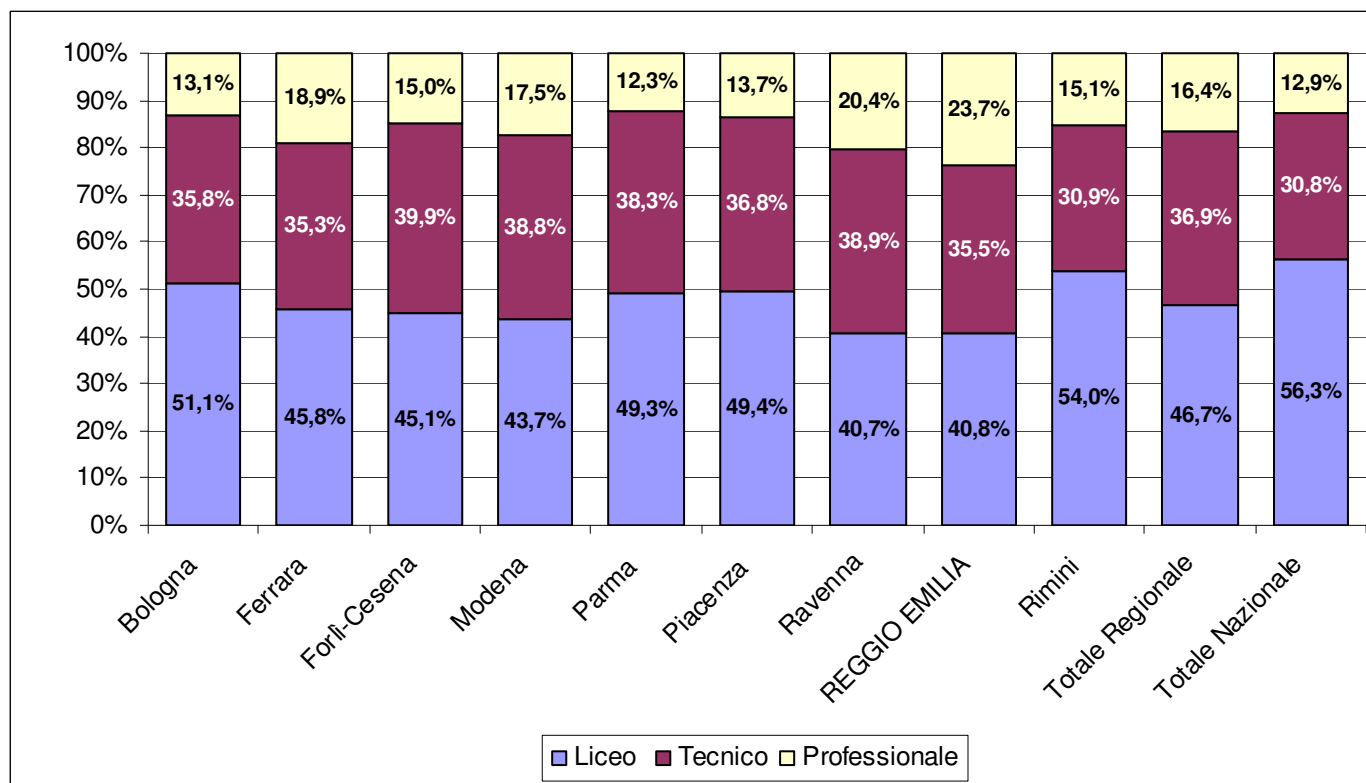

Fonte: elaborazione su dati USR

LA PIANIFICAZIONE DEGLI INTERVENTI

Tra il 20 maggio e il 30 luglio 2020 sono stati svolti **50 incontri** coi Dirigenti scolastici delle scuole secondarie di 2° grado e **sopralluoghi** in tutti i **21** istituti per pianificare gli interventi necessari all'avvio del nuovo anno scolastico.

Il 14 luglio 2020 si è svolta in video la **Conferenza di servizi** prevista dal Piano scuola 2020-2021, approvato con Decreto MIUR n. 39 del 26/06/2020, con tutti gli Istituti Comprensivi e le scuole secondarie di 2° grado della provincia

A luglio si sono svolti in video due incontri con Agenzia Mobilità e SETA sul tema del **trasporto pubblico**

Per garantire la ripartenza delle scuole secondarie di 2° grado, in **presenza** e in **sicurezza**, la Provincia di Reggio ha lavorato su più fronti:

- Interventi di edilizia leggera
- Ricerca di locali esterni (affitti)
- Potenziamento connettività e sistemi telefonici
- Ricerca di spazi esterni per attività motoria
- Finanziamento del fondo unico (acquisti arredi)
- Trasporto scolastico

INVESTIMENTO COMPLESSIVO 2.188.488 euro

EDILIZIA LEGGERA, AFFITTI E TRASLOCHI

A seguito delle ricognizioni effettuate in stretta sinergia con i dirigenti scolastici, sono state individuate opere di edilizia leggera, affitti e traslochi per:

1 milione 891.230 euro

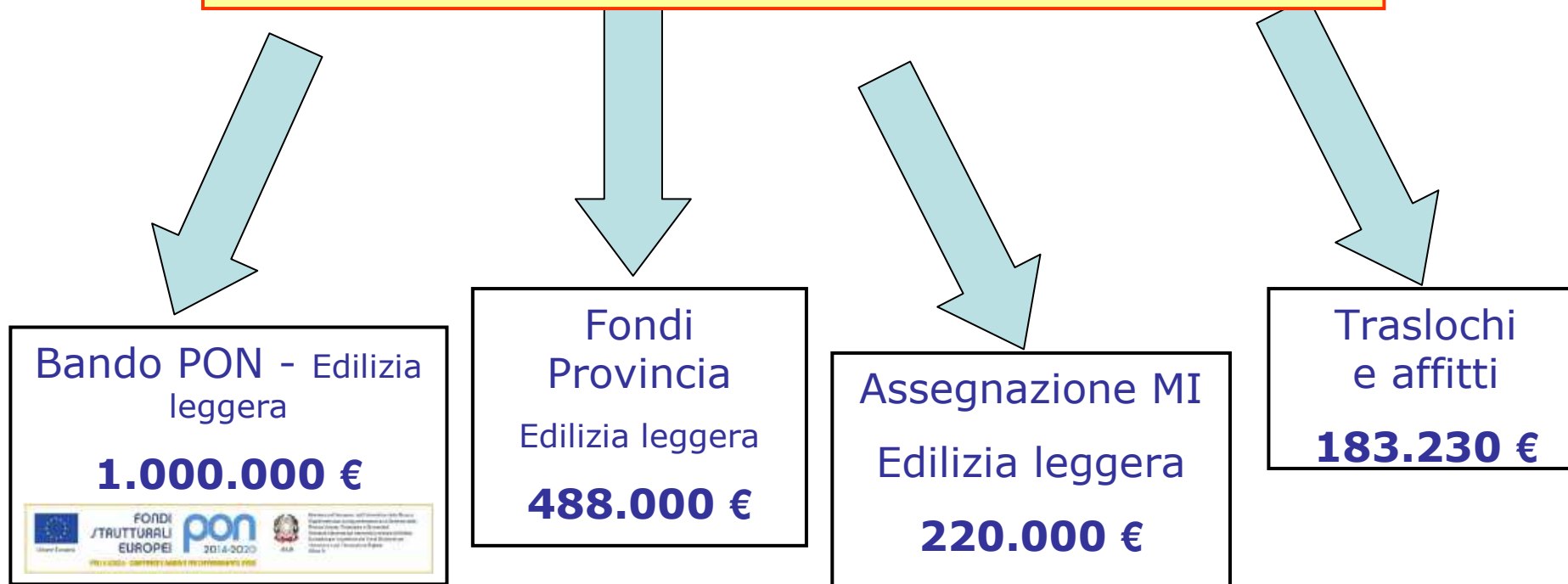

INTERVENTI di Edilizia leggera (già completati o in fase di ultimazione)

Istituto scolastico	Finanziamento PON	Finanziamento Ministero	Finanziamento Provincia	Totale per scuola
ISTITUTO CATTANEO DALL'AGLIO	€ 67.063,07	€ 3.920,60		€ 70.983,67
ISTITUTO MANDELA		€ 6.667,26	€ 8.000,00	€ 14.667,26
ISTITUTO EINAUDI	€ 32.913,64		€ 58.000,00	€ 90.913,64
LICEO CORSO			€ 34.000,00	€ 34.000,00
CONVITTO CORSO	€ 5.130,19		€ 10.000,00	€ 15.130,19
ISTITUTO RUSSELL	€ 9.241,14		€ 11.000,00	€ 20.241,14
ISTITUTO CARRARA	€ 9.712,65		€ 10.000,00	€ 19.712,65
ISTITUTO D'ARZO	€ 40.346,66	€ 60.461,48	€ 8.000,00	€ 108.808,14
ISTITUTO GOBETTI	€ 2.601,63		€ 38.000,00	€ 40.601,63
ISTITUTO CHIERICI			€ 12.000,00	€ 12.000,00
IST. LEVI-SCARUFFI-TRICOLORE	€ 48.050,01		€ 25.000,00	€ 73.050,01
ISTITUTO NOBILI	€ 44.940,62		€ 23.000,00	€ 67.940,62
ISTITUTO SECCHI	€ 18.977,26			€ 18.977,26
ISTITUTO CANOSSA	€ 74.086,61			€ 74.086,61
ISTITUTO BUS PASCAL	€ 32.617,78			€ 32.617,78
LICEO MORO	€ 16.554,14	€ 6.595,55	€ 25.000,00	€ 48.149,69
LICEO ARIOSTO	€ 55.397,63	€ 46.531,89		€ 101.929,52
ISTITUTO MOTTI	€ 12.465,86		€ 18.000,00	€ 30.465,86
ISTITUTO ZANELLI	€ 98.812,17		€ 50.000,00	€ 148.812,17
ISTITUTO GALVANI	€ 36.900,36	€ 3.171,93		€ 40.072,29
ISTITUTO FILIPPO RE			€ 70.000,00	€ 70.000,00
subtotali netto lavori	€ 605.811,42	€ 127.348,71	€ 400.000,00	€ 1.133.160,13
Per somme a disposizione (IVA, pubblicità...) e sconto di gara	€ 394.188,58	€ 92.651,29	€ 88.000,00	€ 574.839,87
Totale	€ 1.000.000,00	€ 220.000,00	€ 488.000,00	€ 1.708.000,00

INTERVENTI di Edilizia leggera (già completati o in fase di ultimazione)

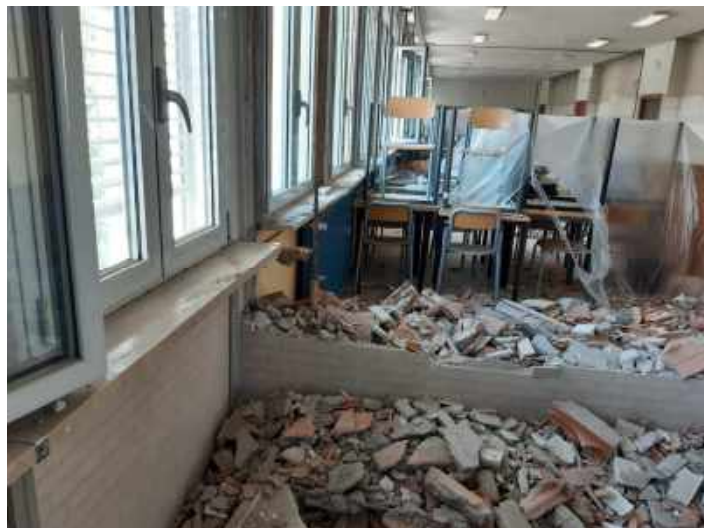

AFFITTI E ADATTAMENTO SPAZI

Spese per affitti

denominazione del plesso	SPAZI AFFITTATI	spesa affitto	utenze	totale
Liceo Corso - Via Roma, 15 Correggio	Ex CUP – Via Carletti	€ 32.000,00	€ 8.000,00	€ 40.000,00
Istituto Einaudi Via Prati, 2 Correggio	Centro sociale XXV Aprile	€ 18.000,00		€ 18.000,00
Liceo Spallanzani Via Franchetti, 3 Reggio Emilia	Aula magna Istituto Ciechi	€ 4.800,00	€ 1.400,00	€ 6.200,00
Istituto Gobetti Via della Repubblica, 41 Scandiano	Cinema Scandiano (sale)	€ 16.000,00		€ 16.000,00
	Azzurra	€ 14.030,00	€ 3.000,00	€ 17.030,00
Istituto Mandela Via Matilde di Canossa, 1 Castelnovo ne' Monti	Locali presso oratorio Pieve	€ 19.000,00	€ 10.000,00	€ 29.000,00
Totale affitti		€ 103.830,00	€ 22.400,00	€ 126.230,00

Spese di adattamento locali (comprese nella tabella generale)

denominazione del plesso	lavori
Liceo Corso - Via Roma, 15 Correggio	€ 40.556,00
Istituto Gobetti Via della Repubblica, 41 Scandiano	€ 6.000,00
sommano:	€ 46.556,00

Spese per traslochi: € 15.000

Totale 141.230 euro

ATTIVITA' DI FACCHINAGGIO

INTERVENTI PROGRAMMATI ENTRO LA RIPRESA DELLE ATTIVITA' SCOLATICHE

	ISTITUTO		OGGETTO
1	I.P.S. "GALVANI - IODI"	REGGIO EMILIA	MOVIMENTAZIONE INTERNA E SMALTIMENTO ARREDI
2	I.T.S. "SCARUFFI - LEVI - TRICOLORE"	REGGIO EMILIA	SMALTIMENTO ARREDI
3	I.I.S. "PASCAL"	REGGIO EMILIA	MOVIMENTAZIONE INTERNA
4	I.P.S. "CARRARA"	GUASTALLA	SMALTIMENTO ARREDI
5	I.T.A. "ZANELLI"	REGGIO EMILIA	MOVIMENTAZIONE INTERNA E SMALTIMENTO ARREDI
6	I.T.S. "SECCHI"	REGGIO EMILIA	MOVIMENTAZIONE INTERNA E SMALTIMENTO ARREDI
7	I.T.S. "EINAUDI"	CORREGGIO	MOVIMENTAZIONE INTERNA E DEPOSITO ARREDI
8	LICEO "MATILDE DI CANOSSA"	REGGIO EMILIA	MOVIMENTAZIONE INTERNA E SMALTIMENTO ARREDI
9	I.P.S. "CARRARA"	GUASTALLA	TRASLOCO ARREDI DA GUASTALLA A NOVELLARA
10	LICEO "ARIOSTO - SPALLANZANI"	REGGIO EMILIA	MOVIMENTAZIONE INTERNA E SMONTAGGIO E DEPOSITO ATTREZZATURE (PALESTRINA E PARETE DIVISORIA)
11	L.A.S. "CHIERICI"	REGGIO EMILIA	TRASFERIMENTO ARREDI DA ISTITUTO "SCARUFFI"
12	I.I.S. "PASCAL"	REGGIO EMILIA	SMALTIMENTO E DEPOSITO ARREDI
13	I.S.S. "D'ARZO"	MONTECCHIO	MOVIMENTAZIONE INTERNA
14	CONVITTO "CORSO"	CORREGGIO	MOVIMENTAZIONE INTERNA E SMALTIMENTO ARREDI
15	I.I.S. "NELSON MANDELA"	CASTELNOVO MONTI	MOVIMENTAZIONE INTERNA
16	L.A.S. "CHIERICI"	REGGIO EMILIA	MOVIMENTAZIONE INTERNA
17	I.T.S. "SCARUFFI - LEVI - TRICOLORE"	REGGIO EMILIA	MOVIMENTAZIONE INTERNA E SMALTIMENTO ARREDI
18	LICEO "MORO"	REGGIO EMILIA	MOVIMENTAZIONE INTERNA E SMALTIMENTO ARREDI (RICHIESTA INTEGRATA IL 2 SETTEMBRE)
19	ISTITUTO "GALVANI-IODI"	REGGIO EMILIA	MOVIMENTAZIONE BIBLIOTECA (SEGNALAZIONE DEL 1 SETTEMBRE)

Somma stanziata 42.000 euro

POTENZIAMENTO CONNETTIVITA'

Tutte le sedi di tutti gli Istituti Scolastici sono dotate da anni di una connettività minima ADSL fornita dalla Provincia. Anche grazie al progetto School Net promosso dalla Regione Emilia-Romagna e al progetto MAN del Comune di Reggio Emilia a cui ha partecipato anche la Provincia, tutti i collegamenti sono stati notevolmente migliorati, in particolare dal 2019 sono **dotati di connessione a banda larga** fornita da Lepida ScpA:

- tutte le sedi di tutti gli Istituti scolastici nel comune di Reggio Emilia
- le sedi dell'Istituto d'Arzo di Montecchio e Sant'Ilario
- la sede dell'Istituto Russell di Guastalla
- le sedi dell'Istituto Carrara di Guastalla e Novellara
- alcune sedi dell'Istituto Mandela di Castelnovo né Monti



L'attività di potenziamento della connettività è proseguita anche nei primi mesi del 2020 e con l'emergenza Covid-19 la Regione Emilia-Romagna, grazie alle negoziazioni all'interno del Comitato Banda Ultra Larga (COBUL), ha ottenuto un finanziamento straordinario di 24 milioni destinati a connettere in fibra tutte le scuole, con particolare attenzione alle scuole secondarie di secondo grado e agli enti di formazione professionale.

A fine maggio sono iniziate le attività di progettazione che hanno fortemente coinvolto i tecnici della Provincia, delle scuole e dei Comuni coinvolti, richiedendo oltre 30 sopralluoghi effettuati con incaricati di Lepida ScpA che hanno consentito, nel mese di agosto, di avviare la fase esecutiva che nei prossimi mesi consentirà di garantire collegamenti in banda larga per tutte le restanti sedi degli Istituti ancora non potenziati.



Al completamento dell'attività saranno dotate di connessione a banda larga:

- tutte le sedi del Liceo Corso di Correggio
- la sede dell'Istituto Einaudi di Correggio
- tutte le sedi del Convitto Corso di Correggio
- la sede dell'Istituto Gobetti di Scandiano
- la sede dell'istituto Cattaneo di Castelnovo Monti
- le sedi dell'Istituto Mandela di Castelnovo Monti ancora non collegate
- i centri di Formazione professionale non ancora collegati: Castelnovo né Monti, Bibbiano, Cavriago e Reggio Emilia.



Nell'attesa del completamento degli interventi per l'attivazione delle linee a banda larga, la Provincia ha richiesto e finanzia un miglioramento di tutte le linee ADSL fornite, migrandole a collegamenti in fibra a 100 Mega, come disponibili in convenzione Intercenter.

NUOVI SISTEMI TELEFONICI

Somma stanziata esercizio 2020: 30.700 euro

Nuovi impianti installati nel 2020:

- Liceo Artistico «Gaetano Chierici» – RE
- Istituto «Angelo Motti» – RE

Nuovi impianti di prossima installazione (entro metà ottobre):

- Istituto «Blaise Pascal» – RE
- Liceo «Matilde di Canossa» – RE
- Istituto «Filippo Re» – RE

Nuovi impianti la cui configurazione è in via di definizione:

- Istituto «Leopoldo Nobili» – RE
- Convitto «Rinaldo Corso» – Correggio
- Istituto «Scaruffi-Levi-Tricolore» – RE

IMPIANTI SPORTIVI OUTDOOR

Piano palestre a.s. 2020/21

(pacchetto orario max 200 ore per ogni istituto scolastico)

	TIPOLOGIA IMPIANTO	INDIRIZZO	ISTITUTO SCOLASTICO CHE LO UTILIZZA
1	Campo Atletica leggera Camparada	Via Melato Reggio Emilia	Ariosto-Spallanzani
2	Pista atletica interna alla scuola (in disuso - ristrutturata dalla Provincia x a.s.2020/21)	Via xx Settembre Reggio Emilia	Liceo Moro
3	Campo calcio S.Prospero	Via Allende 5 – Località San Prospero Reggio Emilia	Liceo Canossa Bus Pascal ITI Nobili Secchi Filippo Re Scaruffi Chierici
4	Campo Hockey Polo scolastico Makallè	Via Makallè Reggio Emilia	Liceo Canossa Bus Pascal ITI Nobili Secchi
5	Campi Tennis interni alla scuola/campo calcio esterno gestito dalla scuola	Via F.lli Rosselli Reggio Emilia	Zanelli
6	Campi Rugby	Via Assalini 7 – Località Canalina Reggio Emilia	Motti (classi sede via Gastinelli)
7	Campo calcio “C. Cimurri”	Via Mutilati del Lavoro, 4 Reggio Emilia	Motti (classi sede di via Cialdini)
8	Campo calcio ex-Ciechi Rivalta	Via Pascal, 81 Reggio Emilia	Galvani-Iodi – classi Rivalta

IMPIANTI SPORTIVI OUTDOOR

piano palestre a.s. 2020/21

(pacchetto orario max 200 ore per ogni istituto scolastico)

	TIPOLOGIA IMPIANTO	INDIRIZZO	ISTITUTO SCOLASTICO CHE LO UTILIZZA
9	Campo calcio "U.Merli"	Via della Canalina, 31 Reggio Emilia	Galvani-Iodi – classi sede centrale
10	Campo Basket Nike Ex-Ciechi	Via Pascal, 81 Reggio Emilia	Tricolore
11	Pista Atletica comunale Castelnovo Monti	Via F.lli Cervi Zona PEEP Castelnovo Monti	Cattaneo-Dall'Aglio Mandela
12	Pista Atletica comunale "Dorando Pietri" Correggio	Via Fazzano, 6 Correggio	Liceo Corso Einaudi Convitto Corso
13	Pista Atletica comunale "Nelson Ferrarini" Guastalla	Via Sacco e Vanzetti Guastalla	Russell Carrara
14	Pista Atletica comunale "C.S. D'Arzo" Montecchio	Strada per S.Ilario Montecchio	D'Arzo
15	Pista Atletica comunale Scandiano	Via Fogliani Scandiano	Gobetti

costo impianti outdoor € 46.208

costo trasporto € 20.350

Totale € 66.558

FONDI PROVINCIALI ASSEGNATI ALLE SCUOLE

La Provincia ha assegnato direttamente agli istituti (in base al numero di sedi e alla popolazione scolastica dello scorso anno) fondi ai sensi della Legge 23/96 per:

200.000 €

**SPESE VARIE
D'UFFICIO**

10%

**ACQUISTO ARREDI
E ATTREZZATURE,
ANCHE SPORTIVE**

60%

**INTERVENTI DI PICCOLA
MANUTENZIONE**

30%

CANTIERI IN CORSO

Tra finanziamenti del Miur, Mutui Bei, e FSC la Provincia di
Reggio Emilia persegue la realizzazione di

20 interventi

nelle scuole superiori di tutto il territorio per un importo

complessivo di quasi **28 milioni** di euro

OPERA	Finanziamento MIUR	Finanziamento RER- FSC	Importo totale
6 interventi finanziati con DM 607/2017	€ 13.587.000,00		€ 17.147.201,33
8 interventi finanziati con le economie su annualità 2015-2016 dei MUTUI BEI	€ 627.114,37		€ 632.114,37
finanziamento antincendio Liceo Corso	€ 70.000,00		€ 70.000,00
3 interventi finanziati con MUTUI BEI 2018	€ 4.955.606,65		€ 5.100.000,00
1 intervento finanziato con MUTUI BEI 2019-1	€ 1.585.946,12	€ 2.416.000,00	€ 4.001.946,12
1 intervento finanziabile con MUTUI BEI 2019-2	€ 994.093,47		€ 994.093,47
In totale 20 interventi	€ 21.819.760,61		€ 27.945.355,29



INTERVENTI FINANZIATI con DM 607/2017 MIUR

OPERE		Tipologia	Importo finanziato	Fase
1	NUOVO POLO SCOLASTICO - VIA F.LLI ROSSELLI (I° LOTTO)	Nuovo edificio scolastico	€ 3.327.500*	Lavori in corso
2	POLO SCOLASTICO DI VIA MAKALLÈ - RE	Nuova palestra scolastica	€ 695.000 **	Lavori in corso
3	I.T. "SCARUFFI-LEVI-CITTÀ DEL TRICOLORE" - RE	Adeguamento sismico	€ 2.723.500	Lavori in corso
4	I.S. "C. CATTANEO" - CASTELNOVO NÉ MONTI	Adeguamento sismico	€ 2.000.000	Lavori in corso
5	I.S. "S. D'ARZO" – MONTECCHIO	Ampliamento edificio scolastico e adeguamento sismico dell'edificio esistente	€ 1.650.000	Lavori in corso
6	NUOVO POLO SCOLASTICO - VIA F.LLI ROSSELLI (II° LOTTO)	Nuovo edificio scolastico - Nuova Costruzione	€ 3.191.000	Lavori in corso
TOTALE COMPLESSIVO			€ 13.587.000	(17.147.201,33)

Tutti gli interventi sono stati aggiudicati entro il 15 ottobre 2019

* I fondi ministeriali integrati da fondi principalmente della Provincia sommano a complessivi **6.539.000 €**

** I fondi ministeriali integrati da fondi della Provincia e da una concessione sommano a complessivi **1.043.701,33 €**

1) POLO SCOLASTICO DEL TERRITORIO

Nuovo edificio in via Fratelli Rosselli 1° Lotto



Il nuovo edificio è previsto accanto alle attuali sedi di “Zanelli” e indirizzo alberghiero del “Motti”. Destinato ad accogliere prioritariamente l’Istituto per geometri “Secchi”, è dimensionato per 500 studenti e comprende: 14 aule (tra cui 2 di sostegno), 9 laboratori specialistici e 1 locale museale. Il cantiere sarà consegnato a inizio della prossima estate.

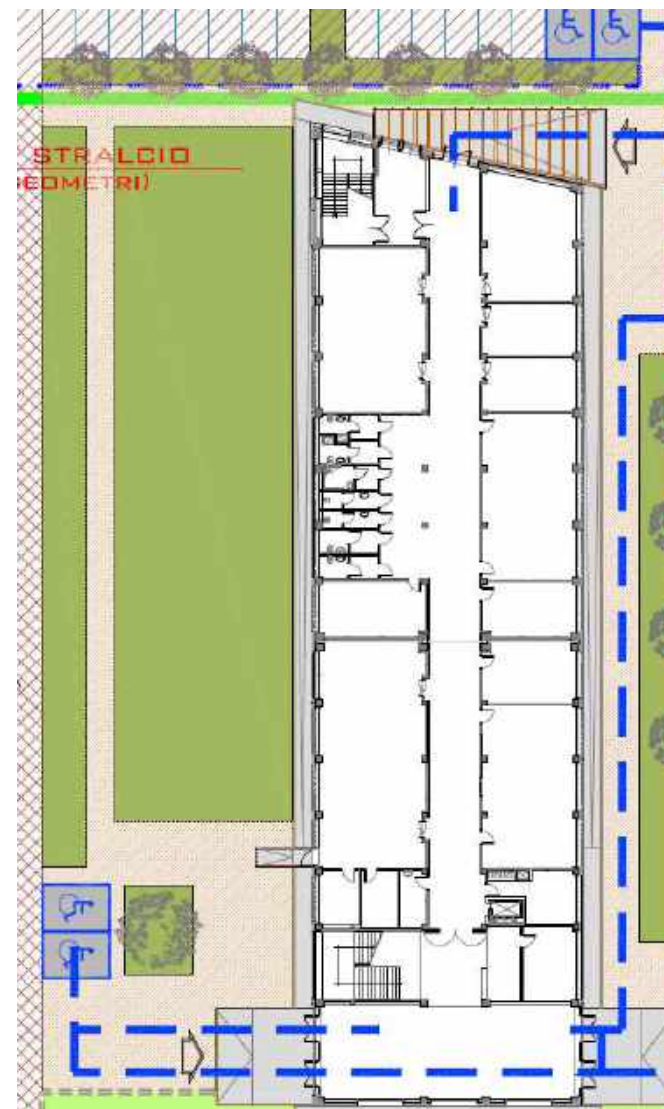

Lavori in corso

6 milioni 112mila euro

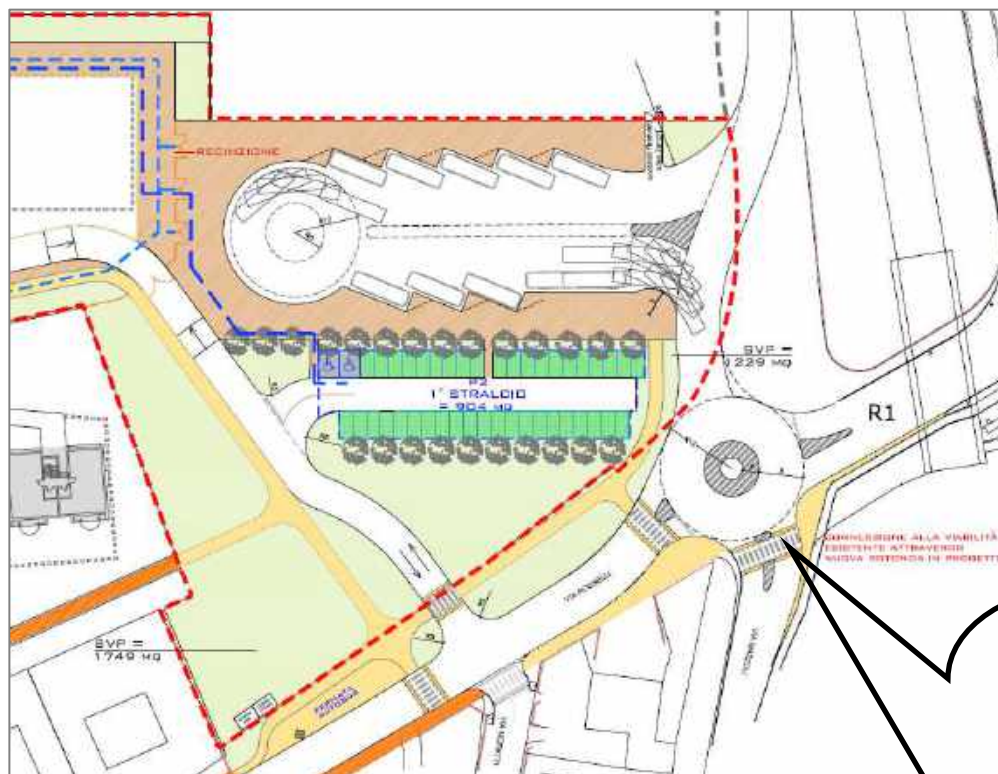

Tra le opere da realizzare, si prevede una rotonda (con diametro esterno 26 m) all'intersezione della bretella che proviene da via Inghilterra con via F.lli Rosselli; sulla stessa Via Rosselli viene realizzato l'accesso carrabile al nuovo edificio e ai parcheggi di tipo P1 e P2.

L'opera è finanziata con il contributo della Regione Emilia-Romagna e dell'Agenzia per la Mobilità. Il Comune di Reggio ha in corso i lavori e conta di realizzare le opere nei tempi più rapidi possibili.

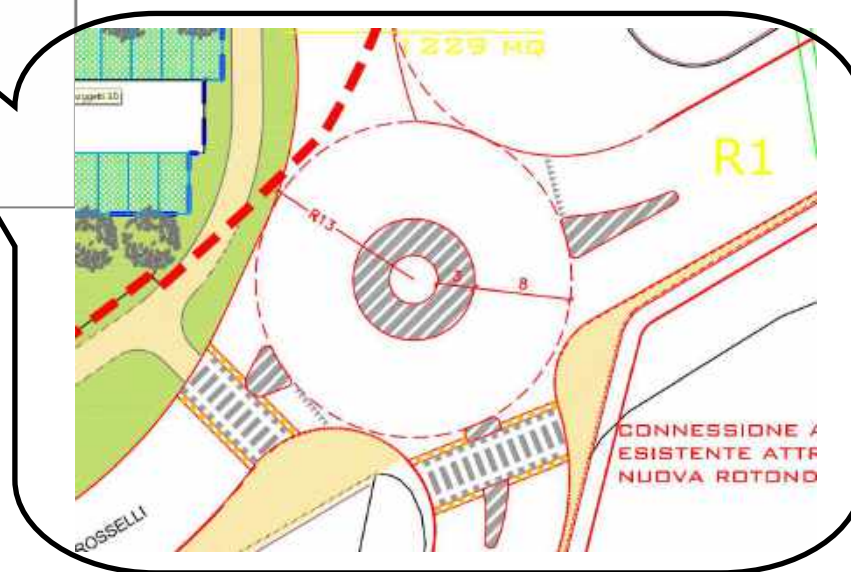

427.000 euro

Immagini dal cantiere



2) POLO SCOLASTICO DI VIA MAKALLÈ

Nuova palestra

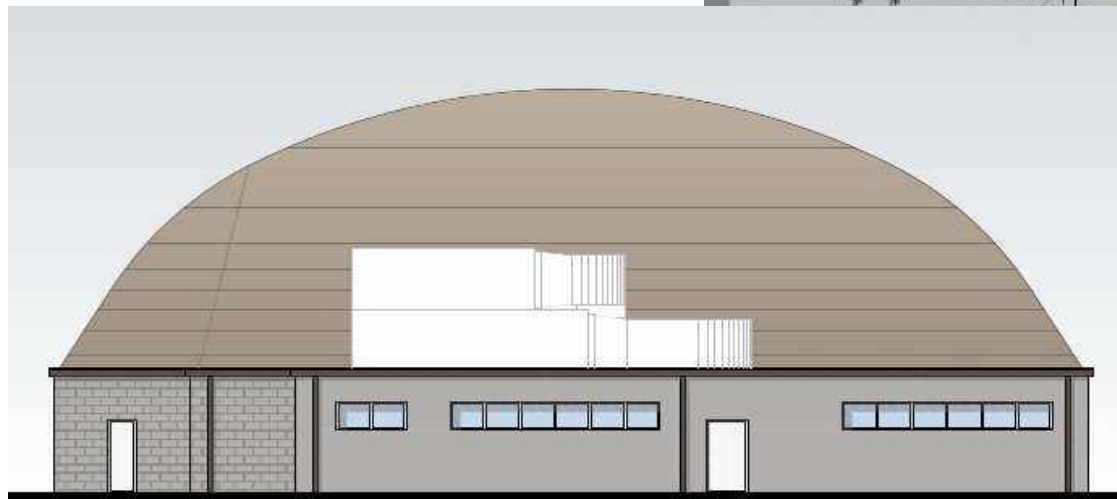
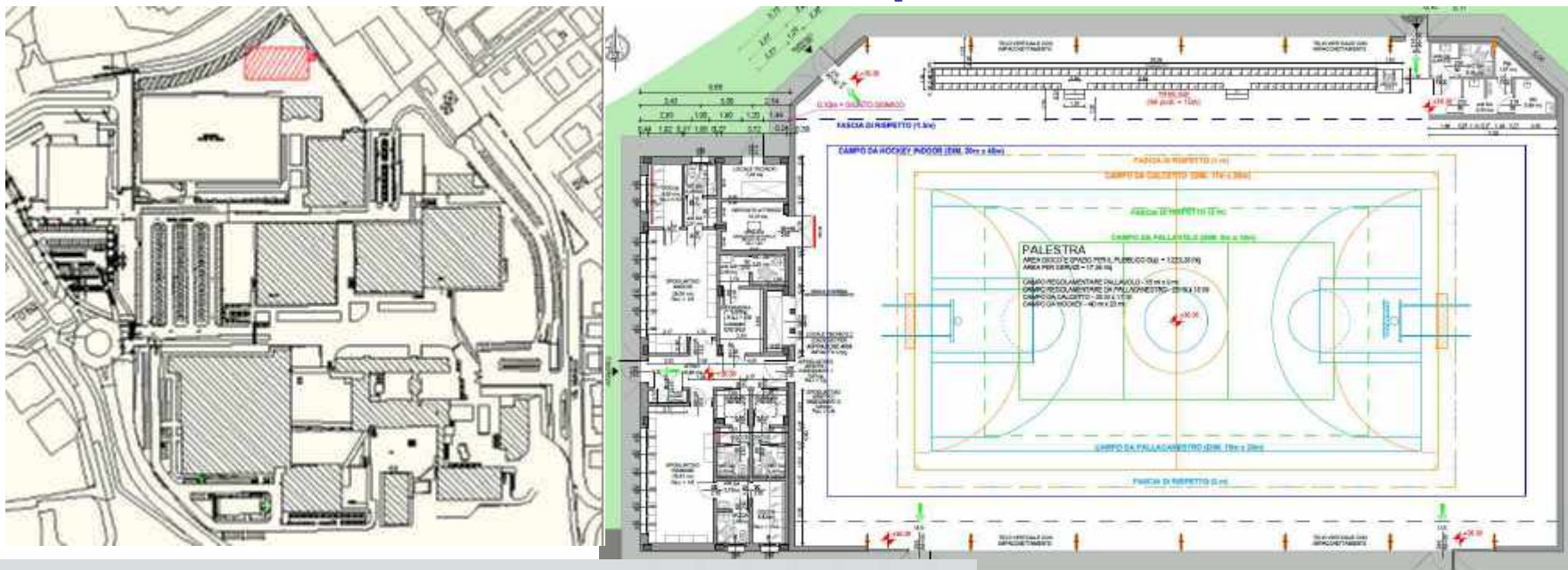

Lavori in corso

Il progetto, necessario per coprire la forte domanda di strutture sportive richiesta dal Polo scolastico, vedrà la realizzazione di una struttura di circa **1.480 metri quadrati**

1.043.701,33 euro

Immagini dal cantiere



Fasi della bonifica bellica

3) SCARUFFI-LEVI-TRICOLORE di REGGIO

Adeguamento Sismico ($\zeta_E \geq 0,80$)

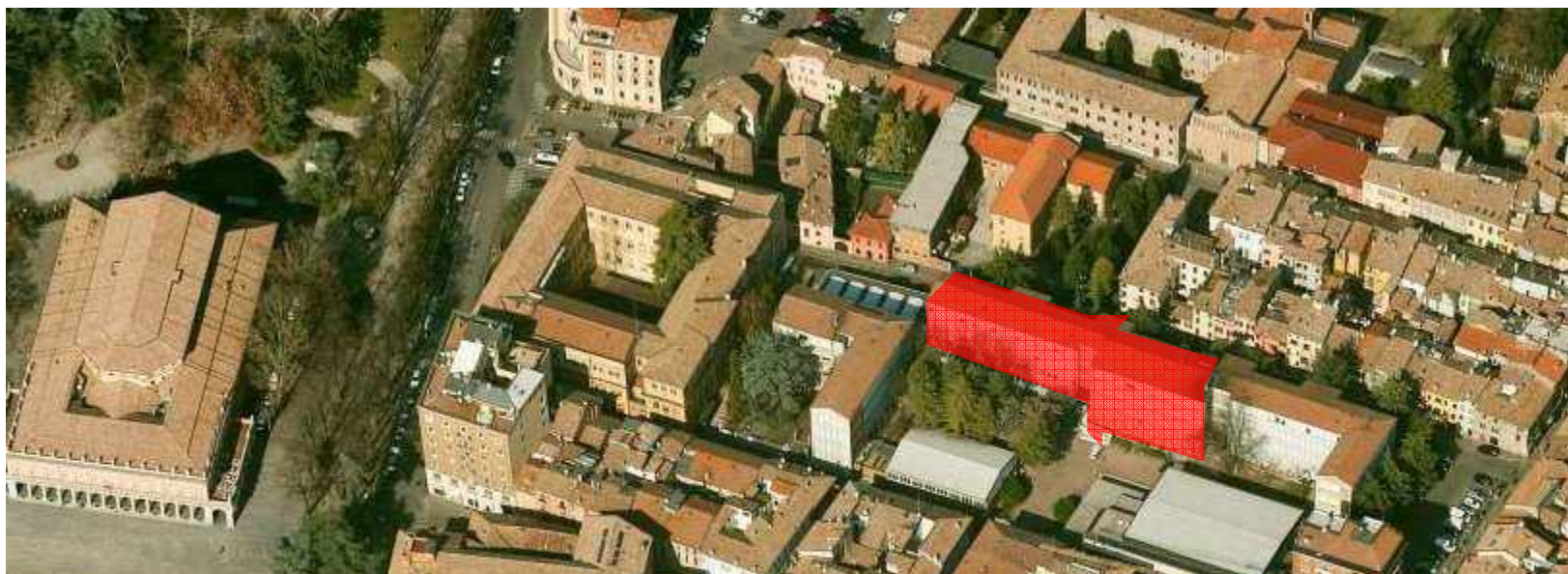

PROSPETTO "A"

SCALA 1:200

CORPO "A"

1° STRALCIO DI INTERVENTO

CORPO "B"

CORPO "C"

2° STRALCIO DI INTERVENTO

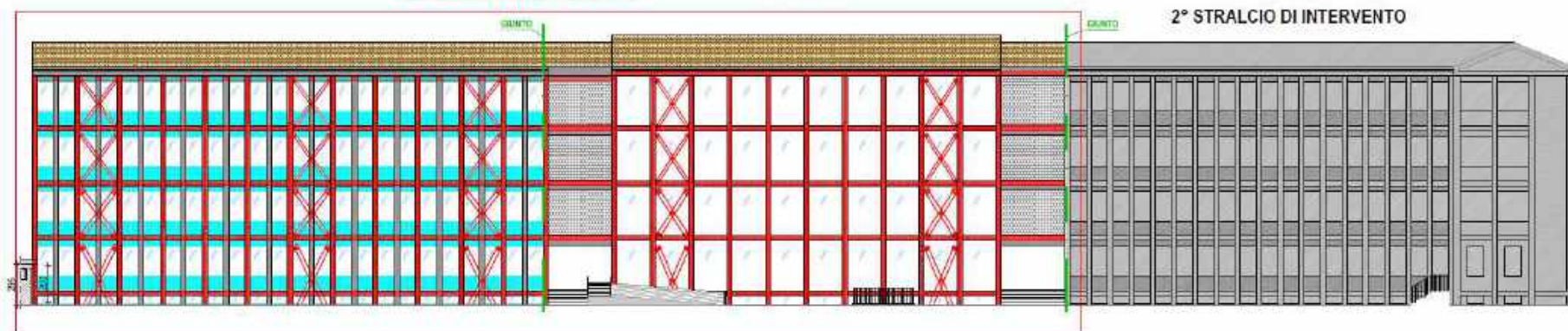

Lavori in corso

2 milioni 723.500 euro

Immagini dal cantiere



4) "CATTANEO" di CASTELNOVO MONTI

Adeguamento sismico ($\zeta_E=1$)



Lavori in corso

2 milioni

Immagini dal cantiere

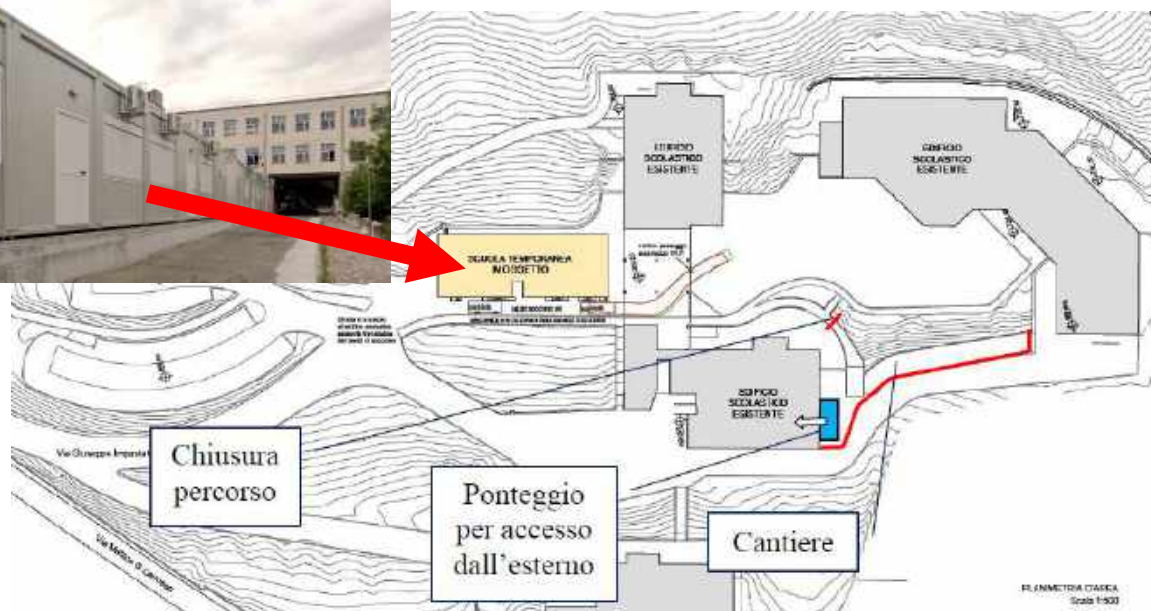

5) "D'ARZO" di MONTECCHIO

Trasformazione in laboratori dell'ex Coop



Il progetto, in accordo con il Comune di Montecchio, prevede di recuperare parte degli spazi dell'ex Coop prospicienti l'istituto, al fine di far fronte alle necessità di laboratori avanzata dalla scuola.

Lavori in corso

1 milione 650.000 euro



Immagini dal cantiere



6) POLO SCOLASTICO DEL TERRITORIO

Nuovo edificio in via Fratelli Rosselli 2° Lotto

Il progetto del 2° lotto dell'intervento destinato a ridisegnare il Polo scolastico di via Fratelli Rosselli, già aggiudicato, vede una prima fase di realizzazione dell'intero fabbricato, mentre per quanto riguarda le finiture verranno portati a termine il piano terreno e circa due terzi del primo piano, lasciando al grezzo le restanti superfici (il completamento è già stato interamente finanziato ed è in corso di progettazione).

L'edificio, in questa prima fase, comprende la realizzazione di **circa 11 aule** sulle 25 di potenziale capacità.



Il secondo lotto è previsto adiacente al primo, sul lato sud

Lavori in corso

3 milioni 191mila euro

Immagini dal cantiere



MUTUI BEI - economie annualità 2015 e 2016

<i>Poli scolastici Castelnovo Guastalla Correggio Montecchio - 1 stralcio</i>	€ 464.114,37		€ 464.114,37
<i>Poli scolastici Castelnovo Guastalla Correggio Montecchio - 2 stralcio</i>	€ 163.000,00		€ 168.000,00
	€ 627.114,37		€ 632.114,37

DM 2/2019 del 3/01/2019 per gli interventi finanziabili con netto ricavo da Mutuo Bei 2015

DM 835/2019 del 25/09/2019 per gli interventi finanziabili con netto ricavo da Mutuo Bei 2016

I lavori riguardano opere di manutenzione (tinteggi, manutenzione serramenti, servizi igienici, coperture, presidi antincendio etc...)

Lavori in corso

Piano antincendio DM 101/2019 del 13/02/2019



Importo finanziato: 70.000 €

Lavori in corso



Si tratta di realizzare un impianto di pressurizzazione per fornire l'adeguata pressione al circuito idraulico dell'impianto antincendio. I lavori verranno realizzati entro L'inizio dell'attività scolastica.

NUOVA PROGRAMMAZIONE TRIENNALE EDILIZIA SCOLASTICA 2018-2020

Annualità 2018

N. id	annualità	Ente	Provincia	Codice edificio	Istituto	tipologia intervento	importo di finanziamento richiesto	Cofinanziamento	Importo totale
1	2018	PROVINCIA DI REGGIO EMILIA	REGGIO EMILIA	0350330302	Scuola Superiore di 2° Grado "ITC G. Scaruffi"	Adeguamento sismico	€ 2.500.000,00	€ 0,00	€ 2.500.000,00
2	2018	PROVINCIA DI REGGIO EMILIA	REGGIO EMILIA	0350330411	Scuola Superiore di 2° Grado "Completamento Lotto Rosselli"	Ampliamento	€ 2.000.000,00	€ 0,00	€ 2.000.000,00
3	2018	PROVINCIA DI REGGIO EMILIA	REGGIO EMILIA	0350240317	Scuola Superiore di 2° Grado "I.S. Bertand Russell"	Adeguamento sismico e Certificazione Agibilità	€ 455.606,65	€ 144.393,35	€ 600.000,00
								sommano=	5.100.000,00

DGR 2127/2017 Mutuo Bei anno 2018 - Approvazione elenco interventi finanziabili con il netto ricavo stimato per la Regione Emilia-Romagna, in attuazione della propria deliberazione n. 1183/2018 con la quale la Giunta regionale ha aggiornato la programmazione triennale 2018-2020 e approvato gli interventi finanziabili con netto ricavo da Mutuo Bei 2018 comunicato dal MIUR. **Tutti i lavori devono essere aggiudicati entro febbraio 2021.**

Importo complessivo **5,1 milioni**

1) SCARUFFI-LEVI-TRICOLORE di REGGIO

2° stralcio Adeguamento sismico

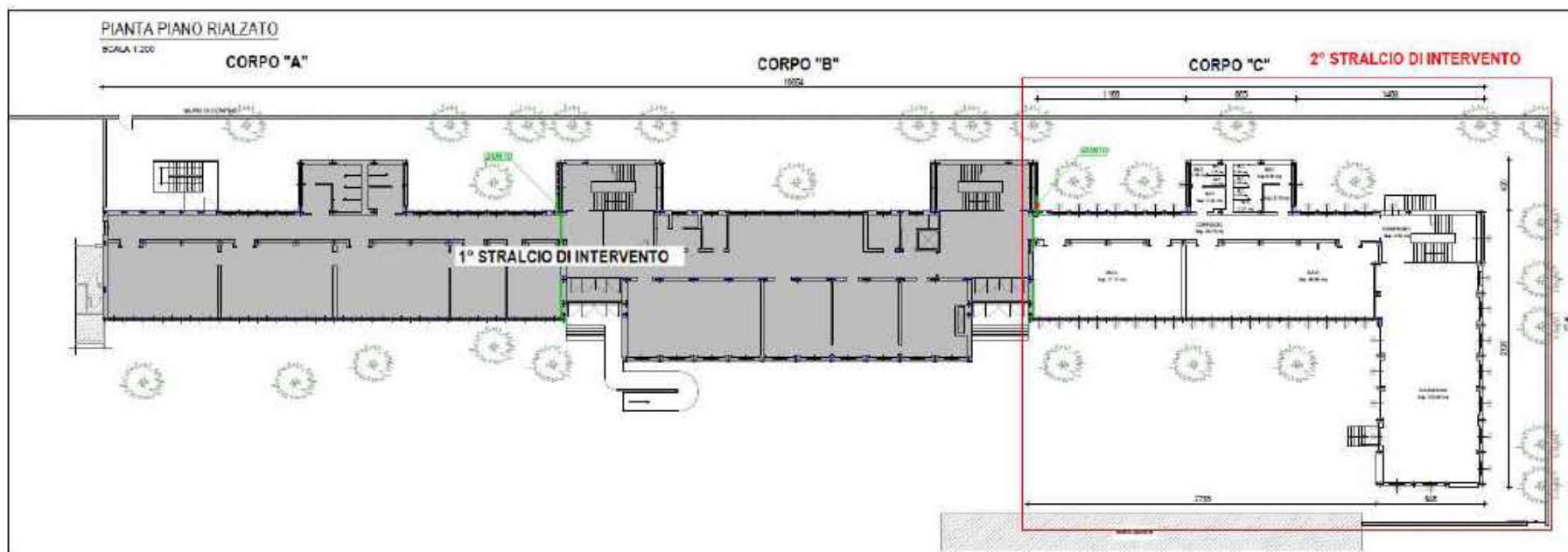

In attesa di progetto esecutivo

2,5 milioni

2) POLO SCOLASTICO DEL TERRITORIO

Nuovo edificio in via Fratelli Rosselli - Completamento

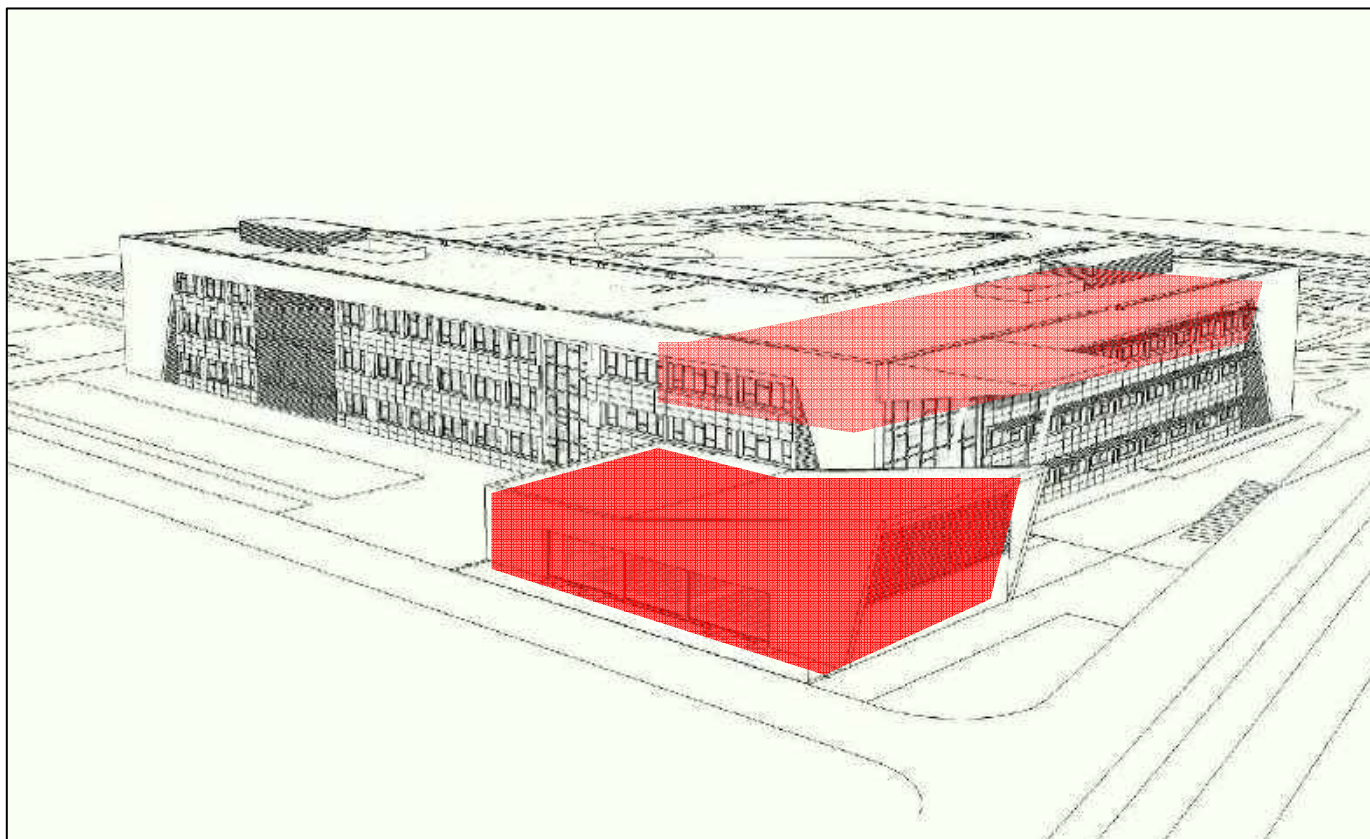

L'intervento completa il nuovo Polo scolastico di Via Fratelli Rosselli portando a termine le finiture del II lotto (14 spazi didattici) e completando l'edificio con la costruzione dell'aula magna

In corso di progettazione

2 milioni

3) ISTITUTO RUSSELL DI GUASTALLA

Adeguamento sismico e rifunzionalizzazione prefabbricato

Lavori completati

600.000 euro

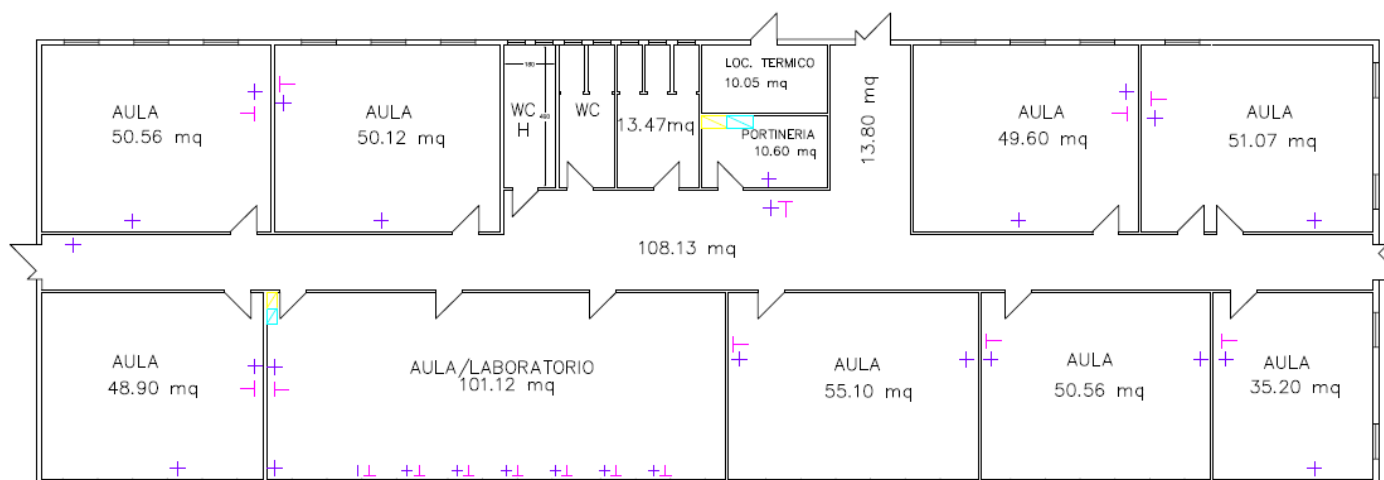

Immagini degli interni finiti



Nuovo Istituto D'Arzo a Sant'Ilario D'Enza (RE) 1° stralcio

In corso la gara per la progettazione



Aerofotogrammetria che evidenzia l'area di interesse

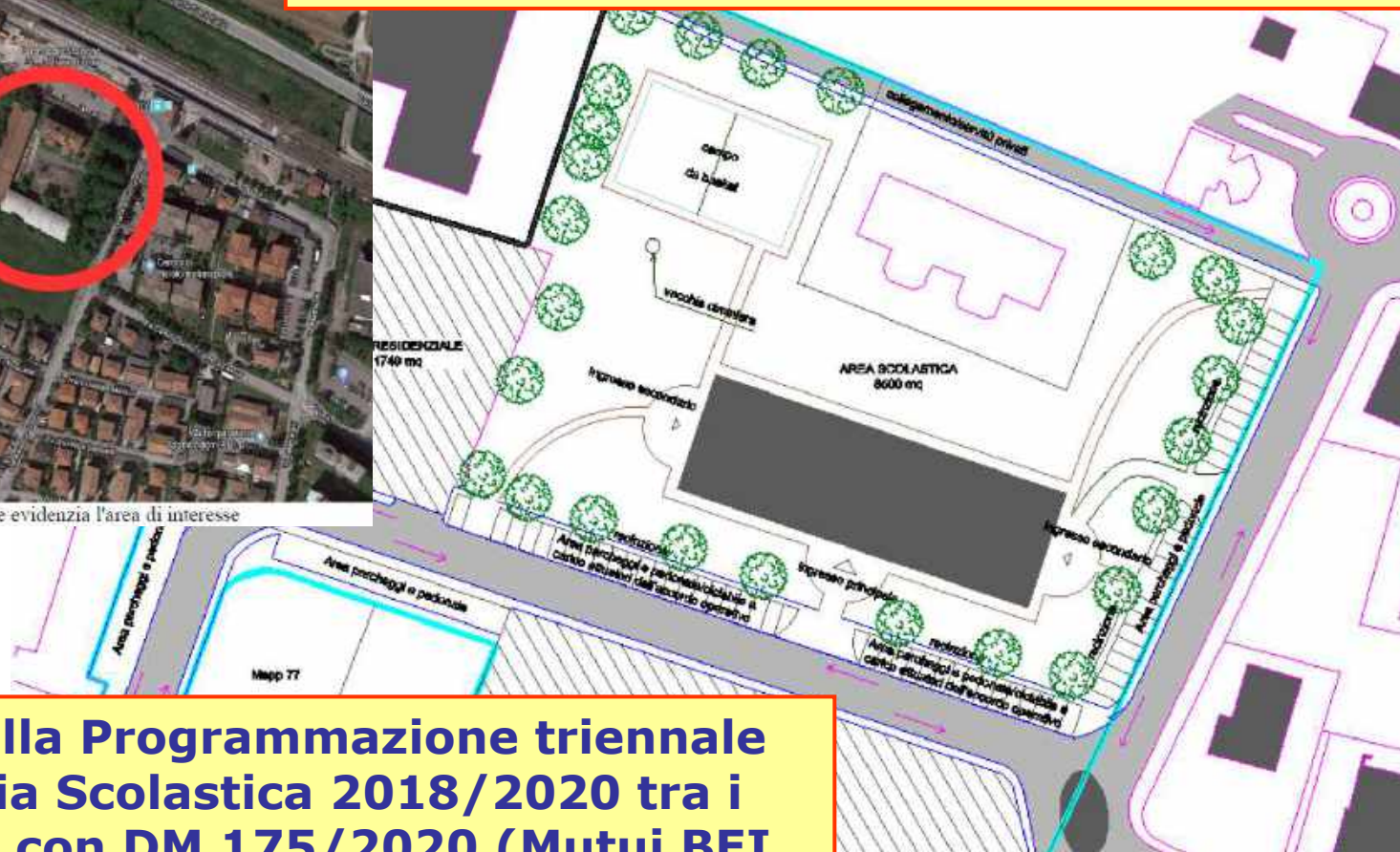

**Inserito nella Programmazione triennale
della Edilizia Scolastica 2018/2020 tra i
finanziabili con DM 175/2020 (Mutui BEI
2019-1) e DGR 382/2019 (fondi Regione
Emilia Romagna su FSC)**

4 milioni

Nuovo Istituto D'Arzo a Sant'Ilario D'Enza (RE) **1° stralcio**

Con il primo stralcio si ricaveranno circa 23 spazi didattici questo permetterà il trasferimento delle aule scolastiche dall'attuale sede di Via Roma, il completamento vedrà invece la realizzazione degli spazi per le segreterie e gli uffici amministrativi oltre alla sistemazione delle aree esterne.

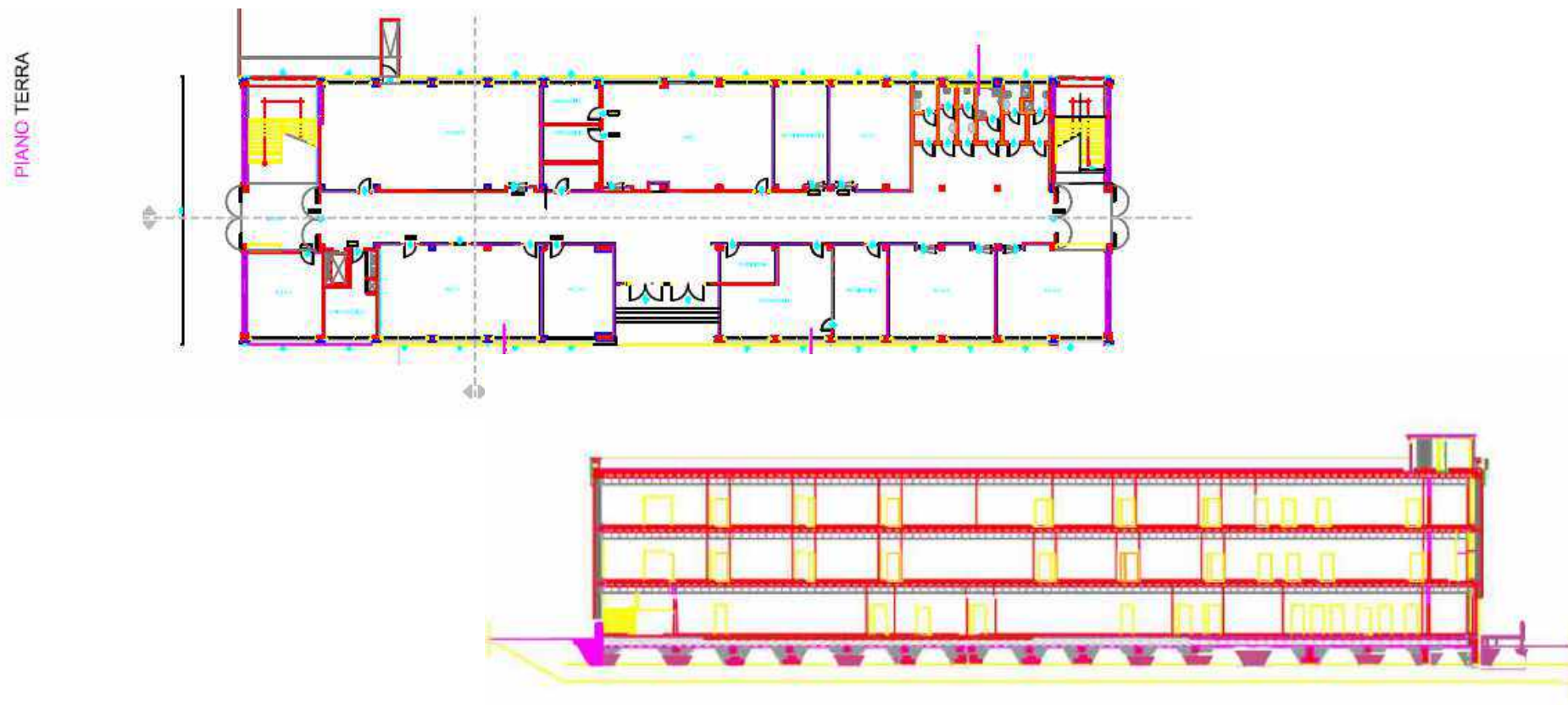

Ampliamento Istituto Galvani Iodi - Via della Canalina

1° stralcio



**Inserito nella Programmazione triennale
della Edilizia Scolastica 2018/2020 (Mutui
BEI 2019-2) tra i finanziabili con DGR
549/2020**

€ 994.093,47

Nuovo Istituto D'Arzo a Sant'Ilario D'Enza (RE) 1° stralcio

L'obiettivo è la realizzazione di circa 11 spazi didattici questo permetterà il trasferimento delle aule scolastiche dall'attuale sede di Via Pascal.

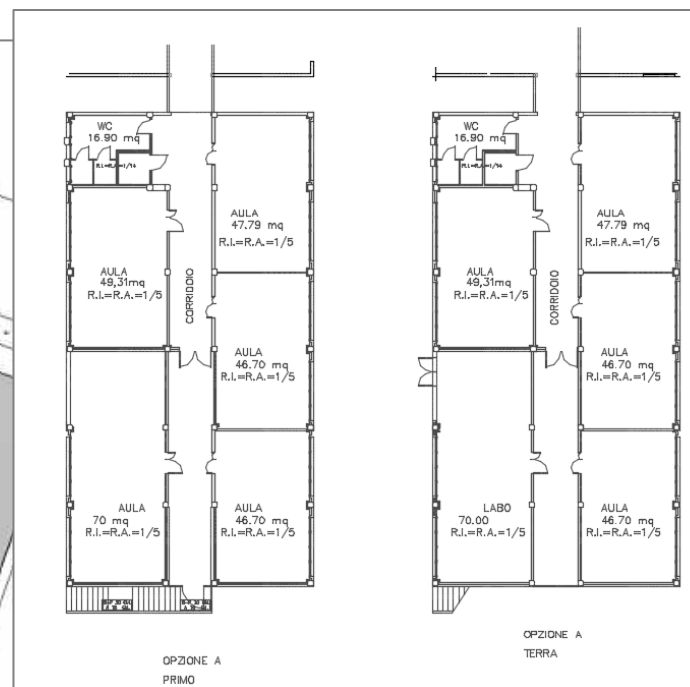

RIEPILOGO GENERALE

Risorse messe in campo dalla Provincia per la ripartenza
dell'anno scolastico 2020/2021 **2.188.488** euro

Interventi e cantieri in corso **27.945.355** euro

Per un totale di **30 milioni 133.843** euro

